Correio da Manhã

Director — EDMUNDO BITTENCOURT

Impresso nas machinas rotativas de Marinoni — Impresso em papel da Casa P. Prioux & C. — Paris

ANNO VI — N. 1.837 | RIO DE JANEIRO — SEGUNDA-FEIRA, 23 DE JULHO DE 1906 | Redacção — Rua Moreira Cesar n. 117

"Correio da Manhã"

Conforme temos feito nos annos anteriores, daremos "como brinde" aos nossos assignantes de semestre o abatimento abaixo mencionado nas assignaturas que forem reformadas até o fim do corrente mez.

As nossas assignaturas que são de

Anno.......... 30$ | Semestre...... 18$

Custarão

Anno.......... 25$ | Semestre...... 16$

Os srs. assignantes podem mandar a importancia de suas assignaturas em vales postaes pelo Correio, dirigidos a V. A. Duarte Felix, gerente desta folha.

Percorre actualmente o Estado de Minas, em serviço do «Correio da Manhã», o nosso companheiro de redacção José Pinheiro Chagas para quem pedimos a coadjuvação dos nossos amigos e assignantes.

AOS NOSSOS HOSPEDES

Inaugura-se hoje nesta capital a 3ª Conferencia Pan-Americana.

A 22 de abril do corrente anno, regosijando-se com o desapparecimento das ultimas difficuldades que tinham surgido por parte de alguns entre os principaes paizes do continente sul-americano e ameaçavam determinar a sua abstenção aos trabalhos do Congresso, escrevia nesta columna, com a sua autoridade, o nosso *Gil Vidal*:

«Desse Congresso resultará real e util approximação entre todas as nações americanas.

Não acreditamos que seja maior o fructo do Congresso nem outro lhe viramos, deliberada a sua reunião. Como o Congresso da paz, a reunir-se em Haya, a assembléa americana concorrerá para a propaganda e o estabelecimento de uma politica de paz e de concordia não sómente entre as nações americanas, como entre estas e as da Europa. Neste sentido foram os esforços do Brasil e dos Estados-Unidos, sinceramente secundados pelo Mexico e pelo Chile, e o exito brilhante alcançado pela nossa diplomacia é digno dos maiores applausos.»

O successo da nossa diplomacia é tanto mais valioso quanto não foi obtido á custa do orgulho nem do legitimo pundonor de outras nações. Foi um successo diplomatico após o qual não ficaram vencidos. Nem o Brasil se considera vencedor.

E' que, determinada a escolha do Rio de Janeiro para séde da 3ª Conferencia Pan-Americana, á nossa diplomacia o caminho estava desde logo traçado pelas nossas ininterruptas tradições de fraternidade inter-continental e de paiz que sempre foi um elemento de paz na politica americana.

A escolha de nossa formosa capital não significava a victoria de gestões diplomaticas dirigidas para esse fim. Ella fôra determinada apenas pela nossa natural posição de capital da segunda das grandes nações americanas assim como o Mexico o fôra da segunda Conferencia, pelo facto de ser a capital da primeira nação hispano-americana.

Já, a 10 de março, examinando as graves responsabilidades que incumbiam á diplomacia e ao governo do Brasil, em consequencia dessa escolha, *Gil Vidal* escrevera nessa mesma columna:

«O Brasil tem, pelas suas origens como pela sua historia, uma physionomia propria, toda peculiar, na America, como a têm tambem os Estados-Unidos, entre as outras nações de sangue hespanhol que, com um e outro constituem a grande familia politica do continente.»

E no mesmo artigo escrevia ainda o illustre jornalista, interprete sincero do pensamento desta folha: «A politica do Brasil, generosa ao mesmo tempo que utilitaria, em beneficio da paz continental e da segurança de todas as Republicas americanas, deve ser de mediador entre a grande nação que tanto admiramos, e que manifestas provas de amisade e deferencia nos tributa, e as outras nações de origem hespanhola, latina como nós.

Tal o nosso difficilimo papel no Congresso que se reunirá, no Rio de Janeiro, no corrente anno. O sr. Rio Branco e o sr. Nabuco estão no mais melindroso e delicado momento de sua acção politica e diplomatica. Em bem do Brasil, desejamos que se possam galhardamente desempenhar do perigoso encargo.»

Quatro mezes decorreram e a inauguração de hoje, no mesmo pavilhão em que apresentamos em 1904 os productos da nossa industria, de nosso solo, da nossa intelligencia na Exposição de S. Luiz, prova que a acção politica e diplomatica do ministro do exterior e do embaixador do Brasil em Washington, não só superou as arduas difficuldades do «mais melindroso e delicado momento» da nossa historia contemporanea, mas fez com que o Brasil se desempenhasse «galhardamente do perigoso encargo» que lhe cabia como o paiz escolhido para hospedar os delegados que hoje se reunem para tratar dos problemas communs a todas as nações do continente americano.

O povo e o governo estão neste momento commungados num mesmo sentimento de orgulho e de responsabilidade.

A presença de tão illustres filhos de todos os paizes do continente, nesta capital, onde vive uma população que, pela sua cultura, pela sua moderação, pelos seus ideaes, é de facto o expoente da população que vive em todo o Brasil e a representa num symbolo perfeito e synthetico, enche a alma do Brasil de uma satisfação egualada apenas pela certeza de que os nossos hospedes illustres encontrarão nesta terra o prolongamento ideal de suas grandes patrias, tamanha a sinceridade das nossas expansões, tamanho o nosso esforço para que todos, ao regressar, levem a convicção de que residiram durante algumas semanas numa terra onde se cultivam profunda e intensamente «os sentimentos affectivos que hão de formar a solidariedade humana» na phrase expressiva, eloquente, do dr. Joaquim Nabuco.

Os intuitos dessas periodicas conferencias entre os delegados de todos os paizes do continente colombiano vieram sempre se alargando á medida que se desenvolveu o sentimento dos seus interesses communs dentro da orbita das ambições e dos conflictos que ainda dividem a grande familia universal.

O que acabou parecendo um sonho a Simão Bolivar, o Napoleão da America em 1826, e James Gillespie Blaine encarava, em 1889, como um meio de estender a enorme influencia do seu paiz nas relações intercontinentaes, já em 1901, aos dois grandes chefes da politica republicana nos Estados Unidos, Mac Kinley e John Hay, se ostentava como o inicio de uma politica continental independente e fraterna, alicerçada no interesse de salvaguardar a physionomia e os laços communs de todos os povos americanos no torneio immenso das competencias inter-oceanicas. Mc Kinley e John desappareceram do vasto scenario politico e o seu pensamento se acha hoje integrado nos novos horizontes que á politica americana abriram os seus dois illustres successores, Theodoro Roosevelt e Elihu Root.

A conferencia que hoje se inaugura é assim uma nova etapa na evolução das selecções fraternas dos paizes americanos e a força das suas deliberações adquirirá ainda maior efficacia no facto que cada vez mais se vem accentuando na physionomia particular dos interesses do nosso continente nas luctas de predominio em que se dilaceram os grandes paizes do Velho Mundo.

As deliberações da conferencia pan-americana, por isso mesmo que se inspiram nos ideaes de justiça, de direito e de paz que são o substractum da alma collectiva de todos os paizes do nosso continente, constituirão um novo e formidavel alicerce da obra que Theodoro Roosevelt affirmou em Portsmouth e tem por fim a paz no mundo.

A abertura da 3ª conferencia pan-americana, no Rio de Janeiro, é o grande acontecimento politico da actualidade.

Os olhos de todo o mundo estão voltados para esta capital; e o Brasil sente-se ao mesmo tempo orgulhoso, satisfeito por ter esta honra e merecel-a.

Os nossos cordealissimos saudares aos representantes de todas as nações americanas!

Topicos e Noticias

O TEMPO

Um dia magnifico, esplendente, cheio de luz, o de hontem.

A temperatura, que foi de 15,6° centigrados, pela manhã, subiu a 27,2, á tarde, o que equivale dizer que tivemos bastante calor.

Isso muito contribuiu para que a concurrencia aos arrabaldes, a qual é sempre numerosa aos domingos, fosse hontem extraordinaria. Todos sentiam necessidade de espairecer e desafogar.

HOJE

Está de serviço na repartição central de policia o 3º delegado auxiliar.

MISSAS

Rezam-se as seguintes, por alma de:

Francisco José Gomes da Silva, ás 8 1/2 horas, na matriz de S. José;

D. Eudoxia Rosa Nogueira, ás 9 horas, na egreja da Lampadosa;

Conselheiro Silveira Martins, ás 9 1/2 horas, na egreja de S. Francisco de Paula;

D. Escolastica C. Antunes Baptista, ás 9 1/2 horas, na egreja de S. Francisco de Paula;

D. Maria Julia Coelho, ás 9 1/2 horas, na egreja de S. Francisco de Paula;

Francisco Rodrigues Alves, ás 9 horas, na matriz de Sant'Anna.

A' NOITE

RECREIO — *O sonho da pastora.*
APOLLO — *O adversario.*
S. JOSÉ — Variedades.
PALACE THEATRE — Espectaculo variado.
MAISON — Funcção variada.

REUNIÕES

Effectuam-se as seguintes:

Da Caixa Beneficente Theatral, assembléa geral extraordinaria; da Gr.·. Loj.·. Central.·., sess.·. ordin.·.; da Aug.·. Resp.·. Loj.·. Cap.·. Amor da Patria, sess.·. econ.·. e magn.·. de inic.·.; além das annunciadas na «Vida Operaria».

Tem sido muito commentado o caso que se está passando com os estudantes que vieram de S. Paulo assistir á recepção do dr. Joaquim Nabuco.

Os jornaes de hontem já registraram o facto, chegando a dizer que o dr. Osorio de Almeida havia até pedido exoneração do cargo de director da Estrada de Ferro Central, depois de haver desrespeitado uma ordem do presidente da Republica.

No intuito de conhecer quanto de real e positivo occorreu em relação ao incidente, o nosso companheiro que trabalha junto ao presidente da Republica, esteve hontem em palacio.

Alli, colheu elle, de pessoa fidedigna e apta a fornecer quaesquer informações, a explicação do facto.

Eis o que ouviu o nosso representante:

Ao anoitecer de sabbado, apresentou-se em palacio uma commissão de estudantes paulistas.

O presidente da Republica, que se entretinha então a conversar, na varanda do gabinete, com o dr. Custodio Coelho, interrompeu a palestra e mandou que dessem entrada aos estudantes.

Estes, em presença do chefe da nação, expozeram o que occorria.

Estavam, muitos delles, sem recurso para sua estada aqui, pelo que pediam a s. ex. que determinasse á Central que lhes fornecesse meios de transporte, de modo a que elles podessem seguir sem ser em turmas de dez, o que não bastava.

Penalisados com a triste situação dos estudantes o dr. Rodrigues Alves disse ao sr. Valdetaro, seu official de gabinete, que telephonasse para a secretaria da viação e determinasse ao dr. Lauro Muller que providenciasse junto á Central, no sentido de serem postos os vagões necessarios á disposição dos estudantes paulistas.

Como já ali não se achasse o dr. Muller, o presidente da Republica mandou que seu official de gabinete telephonasse para a casa do dr. Osorio de Almeida á rua Almirante Tamandaré, transmittindo-lhe a mesma determinação que devia ser dada ao ministro da viação.

Os apparelhos telephonicos não funccionavam regularmente, na occasião.

D'ahi não se entenderam, o dr. Osorio de Almeida e o sr. Valdetaro, que devido a isso, nada poderam combinar, sobre o assumpto.

O dr. Rodrigues Alves mandou ainda falar para a casa do dr. Lauro Muller, em Jacarepaguá, chamando-o á Central, afim de se entender, a respeito, com o director daquella via-ferrea. E, simultaneamente, communicou para a Central, no sentido de fazer chamar á estação inicial o dr. Osorio de Almeida.

O dr. Lauro Muller, em consequencia do descarrilamento de que demos noticia, e que atrazou o trafego dos trens de suburbios, só poude chegar á Central ás 11 1/2 horas da noite.

Hontem, ás 2 horas da tarde, o dr. Lauro Muller foi a palacio, onde explicou ao dr. Rodrigues Alves tudo quanto combinára com o director da Central.

O ministro da viação fez em seguida chamar ao Cattete o dr. Osorio, que então deu todas as satisfações ao presidente da Republica.

Accrescentou, nessa occasião, que, si não havia já cumprido as ordens de s. ex. fôra isso simplesmente devido ao máu estado das linhas telephonicas, o que não lhe tinha permittido, no sabbado, perceber o que lhe dissera o sr. Valdetaro.

E ahi têm o que ouvimos no Cattete.

A prova da grande acceitação que tem tido o chá Ohmeloc são as repetidas remessas que manifestam os vapores inglezes — incontestavelmente é o melhor chá que vem ao nosso mercado.

CRUZADOR "FIERAMOSCA"

A's 5 horas da tarde, zarpou hontem de nosso porto o cruzador italiano *Fieramosca*, do commando do commodoro capitão de navio Roberto Mazzinghi.

Esse navio, que, como noticiámos, teve ordem de ir prestar auxilios para a salvação do cruzador *Umbria*, encalhado em Kingstown, tocará na Bahia e em Pernambuco.

A travessia do *Fieramosca*, com as demoras em varios portos, deve ser feita em trinta dias.

O Anti-catarrhal Candes Benedictinos de **Granado**, é excellente contra tosses, bronchites, rouquidão e **influenza**.

Mez e meio!

O mundo medico americano interessa-se vivamente pelo caso de um doente, em tratamento no hospital de Philadelphia, que ha mez e meio não dá accordo de si. Têm-se empregado todos os meios conhecidos para o fazer retomar os sentidos, inclusive as applicações da electricidade á espinha dorsal, durante horas, e o merguho alternado em agua quente e fria. O desgraçado continua em estado comatoso e provavelmente morrerá.

Cartas Mineiras

Tudo consummado, o «caso de Matto Grosso» já não vale demorados commentarios, e, si alludo a elle, é apenas para contar a impressão causada pelo modo por que procederam alguns deputados mineiros.

Do sr. Francisco Bernardino não era licito esperar voto diverso do que deu: amigo pessoal do sr. Rodrigues Alves, compraz-se o deputado deste districto em *sustentar a nota* do governismo, ao apagar das luzes, á feição de quem não quer passar por abyssinio. De resto, o sr. Bernardino conhece, por experiencia propria, o travo do abandono, as tristuras da prescripção, de maneira que lhe é agradavel consolar os que vão em declinio; mas os fariscadores de situações novas piscam, matreiramente, os olhos, pensando como se ha de arranjar o sr. deputado, quando o sr. Affonso Penna empunhar o bastão...

O voto do sr. Rodolpho Ferreira é incolor sob o ponto de vista politico: a alguem disse elle que votaria de accôrdo «com a sua consciencia», e como o sr. deputado é um desgarrado, sem partido, no correr da sessão, é provavel que ora vote com o governo, como o fez agora, ora vote contra, ou então imitando os collegas que fugiram,— tome o trem e venha vêr si Rio Novo está mais bonito ou mais feio. Excellente a divisa: nem muito ao mar, nem muito á terra.

O sr. Lamounier foi o afilhado votante agradecido ao illustre padrinho. E estes tres deputados, sem que o pensassem talvez, interpretaram fielmente o sentir dos mineiros, adversos, na sua maioria, ás tramoias do *Blóco*, razão porque lamentaram que o talentoso sr. Afranio pegasse no rabo do foguete, para me servir da expressão sertaneja, e, com a sua palavra brilhante, reforçasse a dialectica do sr. João Luiz, sempre prompto a endeosar estes *idyllios*, cheirando a chamusco. Por differentes caminhos andavam estes dois politicos; coube ao sr. Salles congraçal-os, e o bravo campeão do silvianismo vê hoje a seu lado o «desclassificado» daquella época. O *leader* Peixoto tambem forneceu assumpto ás conversas; taxaram de exquisita a sua posição. Não ha tal; o sr. Peixoto sabe onde tem o nariz, e, nas lutas de Ubá e Rio Branco, aprendeu elle esses passes, que lhe vão servindo para ir triumphando em marcha gloriosa para substituto do sr. João Pinheiro, que, com o voto dado, ficou em desaccordo com o presidente João Pinheiro, infenso ás politiquices.

Tudo numa embrulhada que ninguem percebe, vendo os acontecimentos através da distancia, bello meio de que se aproveitaram muitos deputados, naturalmente saudosos de suas familias, e gostando pouco das sessões animadas, terminando á tardinha. Burguezes, não apreciam o jantar já com luz, pacatos, menos apreciam as safarascadas.

Prosegue o clamor contra a Commissão Executiva de que é maioral o coronel Bressane, o Grande Eleitor. Quer a imprensa, *Correio de Minas* á frente, que o coronel, num rasgo de bondade, permitta á minoria licitar o pleito estadual. *Hoc opus*... porque importaria isso no rompimento das «praxes», e o republicanismo destes senhores entende que, em eleições, nada como as chapas de ferro contendo os nomes de todos os felizardos que fazem parte da confraria dos patriotas.

Pedindo a verdade eleitoral, os meus collegas estão sonhando e mostram desconhecer a terra em que nos achamos. Aqui nunca valeram reclamações da imprensa, mórmente si ellas se dirigem á Commissão Executiva. O coronel Bressane é intransigente, chega mesmo a ser feroz em questões de eleição: o que elle diz é o que se faz. Ora, o ex-jornalista está convencido de que é dislate consentir que o povo vote. O simples e expedito é *nomear* os congressistas, procedendo-se depois á *figuração* de um pleito.

Tão verdade é isto, que cada vez mais insistente corre o boato de que já estão organizadas as chapas completas. Caras novas poucas, a maioria — parceirada antiga, decidida no governismo, vendo no sr. Salles um grande estadista e no sr. Pinheiro outro grande estadista o que evita o trabalho de catar um qualificativo para o presidente eleito.

O *Correio de Minas* appellou para o sr. Bias e trouxe tambem á baila os nomes dos srs. Bressane e Pinheiro.

Trabalho em vão! O honrado caboclo, nesse jogo eleitoral, tem tomado os maiores *capotes*, sujeitando-se ao unto do Grande Eleitor. Os proceres mineiros detestam eleições livres; viriam ellas transtornar a politica de familia, em que a parentella admira-se mutuamente encomiando-se uns aos outros.

E' o *Blóco*; contra elle é inutil malhar.

Estudantes de direito, em reunião effectuada, ha dias, na capital do Estado, discutiram duas moções, uma politica, e outra sobre os leguleios, isto é, os rábulas.

Desejam os academicos que o Congresso, em cujas curues sentam-se varios provisionados, interpretando lei que prefixa o numero de advogados em cada comarca, difficulte o exercicio da advocacia áquelles que, no dizer de um dos oradores, são os «ratos do Forum».

Pouco provavel acabar com os rábulas, como nunca ha de haver aqui em Minas quem acabe com os *charlatas* e os boticarios. Mal do sertão si não fossem elles! Bachareis, doutores e pharmaceuticos não supportam a vida nesses longes: tudo lhes parece tedioso, horrivel. Não havendo, portanto, profissionaes, surgem os amadores, e ahi temos nós, advogando, os provisionados que chicanam e não discutem; os charlatas que, com purgas e xaropadas, fazem vasta clinica, e os boticarios que tambem recebem chamados.

Louvavel, não ha duvida, a iniciativa dos academicos; impraticavel, porém, o seu desejo. *Curiosos* em profissão são sempre perniciosos, e a chicana existente no fôro é trabalho do rábula; todavia, onde não ha, el-rei o perde.

Os formados fogem das localidades em que não ha estradas de ferro; amontoam-se nas melhores cidades e, depois, eil-os avançando sobre os empregos publicos, tornando-se «doutores decorativos». Parece-me que dá prova de inepto o individuo que se doutorou, para afinal ir vegetar nas secretarias, verdadeiro medalhão diplomado, sendo natural que os leigos *corram* a vida em seara alheia. Falo com isenção de animo e não é de hoje que deploro a invasão de profanos em profissões que exigem estudo, sendo por isso mesmo contrario aos amadores de jornalismo, no geral politicos que, á custa da imprensa, pescam posições, e envergonhando-se depois, se alguem lhes lembra o passado.

Cada um no seu logar; mas que os doutores vão ser doutores advogando ou clinicando, e não disputando collocação na burocracia.

Juiz de Fóra, julho 06.

AZEVEDO JUNIOR

Matricaria Dutra, vende-se em todas pharmacias e drogarias.

A miragem.

A equipagem do navio allemão *Sachsen* foi testemunha em pleno mar de um effeito de miragem extraordinario. O navio, que voltava do Japão, ia para New York e, tendo dobrado o cabo Horn, subia para o norte do Oceano Atlantico. Encontrava-se quasi sobre o equador quando, de repente, o official de quarto assignalou no céo um veleiro — com todas as velas desdobradas.

Succedia isto um pouco antes do pôr do sol; sobre um dos mastros, distinguiam-se perfeitamente tres homens, um dos quaes, perdendo o equilibrio, caiu ao mar; e viu-se logo os marinheiros treparem pelo cordame e pelas vergas para carregar as velas, ao passo que outros tripulantes arriavam o escaler de salvação que, com a maxima rapidez, se dirigia a um ponto negro debatendo-se nas aguas, figuradas neste caso pela atmosphera, salvando o naufrago e reconduzindo-o a bordo. Pouco depois, a imagem desappareceu. Ora, no dia immediato, o *Sachsen* encontrou um veleiro inglez que singrava em sentido contrario, reconhecendo toda a equipagem daquelle o barco que vira na vespera, acima do horisonte, e cuja aventura fôra traida pelo céo. Effeitos da miragem.

Do calçado americano para creanças e senhoras que a começar de 10$ e 15$ vende a Casa Colombo, acaba de chegar pelo «Byron» uma grande remessa.

Está publicado o decreto creando um consulado em Carthagena, na Colombia.

UNIÃO CIVICA

Pedem-nos chamarmos a attenção dos leitores para a publicação referente a esta agremiação e que publicamos em outro logar.

Alimento em fórma liquida. Brahma Porter.

Foi aposentado o consul geral de 1ª classe Ignacio José Alves de Souza.

Visitem a Torre Eiffel e comparem os seus preços. Ouvidor 63 e 65.

ELIHU ROOT

Afim de organizarem o programma das festas em honra ao illustre ministro das relações exteriores dos Estados Unidos, realizaram hontem, á 1 hora da tarde, no edificio do Lyceu de Artes e Officios, uma grande sessão as commissões das escolas superiores de ensino, reunidas no directorio central provisorio da União Academica.

Ficou assentado o seguinte programma:

No dia da chegada (26) do sr. Elihu Root, as commissões promotoras dos festejos irão em duas lanchas até junto do cruzador que conduz s. ex.

Destinada aos representantes da imprensa que se queiram aggregar a essas commissões, haverá uma terceira lancha.

Algumas barcas da Cantareira, que vão ser solicitadas ao visconde de Moraes, além de outras embarcações, completarão o prestito maritimo.

O secretario de Estado norte-americano tomará a galeota *D. João VI*, a qual conduzirá o barão do Rio Branco e seus secretarios, ministros, diplomatas, congressistas, etc.

Todas as embarcações, com bandeiras nacionaes e norte-americanas, contornarão o possante navio que traz o sr. Root.

A' bordo, em nome da commissão de academicos, falará, saudando o nosso distincto hospede, o bacharelando em sciencias juridicas e sociaes Figueira de Mello, que pronunciará a sua allocução em inglez.

O desembarque effectuar-se-á no arsenal de Marinha.

Ahi fará uso da palavra, para dirigir, em francez, as boas vindas ao sr. Root, o academico de medicina José Mariano Filho.

Trocados os cumprimentos, [illegible] começará a organização do prestito [illegible] acompanhar s. ex. até o palacete em que vae residir.

A' frente do sequito, virá uma banda de clarins, a que se seguirá uma fanfarra militar.

Logo após, *landaus* com commissões de representantes da alta administração civil e militar, autoridades, corporações, etc.

A essas succederão commissões de academicos paulistas e mineiros, vindo em seguida, incorporados, os estudantes das escolas de Medicina, Polytechnica, Sciencias Juridicas e Sociaes, Livre de Direito, Bellas Artes, Livre de Odontologia e respectivas congregações.

Segue-se o carro do sr. Root, que será escoltado por um piquete.

Formarão atrás outros carros, conduzindo convidados.

O itinerario do prestito é o seguinte:

Ruas Primeiro de Março e Visconde de Inhaúma, Avenida Central, rua do Passeio, largo e rua da Lapa, ruas do Cattete e Marquez de Abrantes até ao palacete Visconde de Silva.

Os promotores da festa passarão um telegramma de felicitações aos seus collegas da Universidade de New York.

Como complemento das festas, será ainda levada a effeito uma *marche aux flambeaux* após a chegada do dr. John Basset Moore, professor de direito internacional na Columbia University de New-York.

No cortejo, que promette ser imponente, figurarão um rico estandarte de setim branco, com a seguinte inscripção—Salve, Elihu Root—e outro symbolisando a confraternização americana.

O dia dessa passeiata ainda não está designado, por depender da chegada do professor Moore, que aqui deve aportar dia depois de o fazer o sr. Root.

RECIFE, 22—O cruzador norte-americano *Charlestown* aqui chegou ás 9 1/2 horas da manhã.

O sr. Elihu Root desembarcou ao meio dia, na capitania do porto.

Ao encontro do *Charlestown* foram, em um vapor, o governador do Estado, o commandante do districto, secretarios de Estado, altas autoridades e varias commissões.

Da capitania seguiu s. ex. para o palacio presidencial, onde uma guarda de honra fez-lhe continencias militares.

A' passagem do cruzador, a fortaleza salvou, correspondendo o vaso de guerra americano.

No palacio foi servido lauto almoço de 60 talheres.

O sr. Segismundo Gonçalves brindou o sr. Root que, retribuindo, ergueu uma saudação ao dr. Rodrigues Alves.

Em seguida o sr. Root deu ligeiro passeio de carro pela cidade, visitando em seguida a Associação Commercial.

O presidente desta corporação, sr. Lima Castro, fez em inglez uma saudação ao illustre viajante, offerecendo-lhe um exemplar de uma polyanthéa com o seu retrato e o do barão do Rio Branco.

O sr. Root, agradecendo, declarou desejar o desenvolvimento das relações commerciaes entre a America do Norte e Brasil.

O *Charlestown* levantou ferro ás 2 horas da tarde.

Tendo o paquete *Maranhão* fundeado em Lamarão, afim de receber a correspondencia dos membros da comitiva do dr. Affonso Penna, o *Charlestown* ainda teve tempo de saudar o vapor que conduz o presidente eleito da Republica.

Liquidação excepcional. Abatimento de 20 a 30 0|0 — Bronzes, marmores, fayences, terras cotas, brinquedos, carros de creanças, velocipedes e todas as novidades escolhidas pelo seu socio — Continua até ao fim do mez. **No Grão Turco** Ouvidor 61 A.

Foi nomeado consul em Carthagena o sr. Franck Bazilicorea.

Brahma Porter, unica cerveja fabricada egual a Staut Ingleza.

No *Restaurant do Cattete* effectuou-se hontem o almoço offerecido pelos senadores e deputados paulistas ao conselheiro Antonio Prado, prefeito da Capital de S. Paulo.

Além dos membros da bancada daquelle Estado, no Senado e na Camara, só tomou parte no almoço o dr. Pereira Passos.

Houve dois brindes, do sr. Glycerio saudando o manifestado e do sr. Galeão Carvalhal felicitando os presidentes: da Republica e de S. Paulo.

Purgen — O melhor purgativo da actualidade.

Matricaria Dutra é o melhor remedio para dentição.

CONFERENCIAS LITERARIAS

Realisa-se no proximo sabbado, ás 4 horas, no salão do Instituto Nacional de Musica, a segunda conferencia do brilhante poeta Jacques Richepin, coadjuvado pela illustre artista mme. Cora Laparcerie. O exito extraordinario da primeira conferencia, sobre a *Poesia e a Canção de França*, faz antever um successo ainda maior para esta segunda palestra, que terá por thema *A Bohemia Literaria, os Poetas e os Cançonetistas de França*. Mme. Laparcerie contará diversos trechos do repertorio da «Bohemia»; e este facto, por si só, bastaria para levar ao salão do Instituto uma grande concorrencia, pois é enorme a curiosidade em apreciar a distincta actriz como cantora, deliciosamente fina e subtil que é.

Damos agora aos nossos leitores um dos trechos mais delicados da ultima conferencia do sr. Jacques Richepin, sobre o *Plaisir d'Amour*, de Martinetti, um delicado quadro do XVIII seculo.

Plaisir d'Amour, é a evocação de amores leves e ephemeros, tal como os pintou Watteau. O scenario é um grande jardim, á franceza, com canteiros regulares, onde algumas poças de agua verde dormem ao pé das estatuas cobertas de musgo; no fundo imagina-se facilmente o barco dourado, com vélas côr de rosa e os tocadores de viola da «partida para Cythéra».

No primeiro plano um bello marquez, empoado, exprobra a Sylvia a sua inconstancia: *Plaisirs d'Amour ne durent qu'un moment*. Com effeito, Sylvia fez ao amado juras eternas, jurou-lhe um amor sem fim; mas o grande prazer das promessas de amor, ignora-o o bello marquez? é fazel-as, e não é cumpril-as. Sylvia foi meiga emquanto não teve outro amado: um bello dia, porém, alguma mascarada, um elegante arlequim, um Gille Galante, murmura-lhe ao ouvido palavras de ternura—e adeus todas as bellas promessas! Sylvia esquece o antigo amante, e elle, o infeliz, chora brandamente, o abandono da ingrata, perto de um regato, que acompanha em surdina os seus queixumes; e em toda esta atmosphera facticia, um pouco theatral, parece-nos, comtudo, que um verdadeiro soluço se escapa desse coração magoado e que lagrimas verdadeiras deslisam pelas faces empallidecidas do amante: «*Chagrins d'amour durent toute la vie.*»

Não é delicioso?

JIC

Nos soffrimentos da dentição, **Matricaria Dutra**.

O melhor refresco:— Mistura de Brahma Porter com Beck Ale.

Os operarios da fabrica de tecidos Alliança levaram hontem a effeito um *pic-nic* na Tijuca.

O convescote correu animadissimo, não lhe faltando um só momento a nota da mais accentuada cordialidade.

A' tarde, finda a festa campestre, esses operarios, precedidos de uma banda de musica e tendo o seu estandarte á frente, vieram trazer suas saudações ao *Correio da Manhã*, gentileza que agradecemos.

Brandão Alfaiate de 1ª ordem. Avenida Central n. 162. — 1º andar.

SILVEIRA MARTINS

Cinco annos passaram da morte do glorioso tribuno cujo nome vale por toda uma tradição de talento e de civismo.

GASPAR SILVEIRA MARTINS foi durante trinta annos um dos homens mais populares deste paiz. Nenhum outro dispunha de tão geraes sympathias, nenhum outro gosava de egual prestigio entre as massas.

Silveira Martins era uma figura genuinamente brasileira. Era generoso e era bom; e nelle a bondade e a generosidade se comparavam ao caracter, á intelligencia, ao saber.

Orador parlamentar e tribuno popular, o foi em tão alto gráu que o visconde do Rio Branco ao ouvir Leão Gambetta, escreveu de Paris a um amigo:—Ouvi Gambetta, não o achei em nada superior ao nosso grande Silveira Martins.

Um talento original ao mesmo tempo e assimilador que lhe permittiu a accumulação de uma cultura extraordinaria, completavam os maravilhosos dons de um physico seductor e empolgante.

Quem se approximou desse genialissimo rio-grandense, jámais o olvidou, e na Europa e na America Gaspar Silveira Martins creou admirações entre os espiritos mais elevados da sua época.

Era o typo ideal do chefe porque nelle se reuniam a energia e a gentileza; a voz de commando e o espirito de obrigação; a rapidez fulminea da intuição e a capacidade das lentas elaborações; a coragem e a paciencia; o respeito da tradição e o amor da mocidade; a paixão vehemente pela liberdade e o odio implacavel por tudo quanto é vulgar.

Talvez neste paiz ninguem tenha sido dotado de tão harmonicos attributos de mando: e todos sentiram, ha cinco annos, que com Gaspar Silveira Martins, enterrava-se no Brasil uma época.

Não podia ser mais feliz a escolha que fez a Casa Colombo, do brinde com que, para commemorar as festas Pan-Americanas, vae offerecer á sua grande clientela.

E' um cofresinho de metal oxydado, com lenços de cambraia, estando representado na tampa as bandeiras de todas as nações que tomam parte no 3º Congresso Pan-Americano.

E' uma idéa e ao preço de 3$ por quanto vae ser exposto, seja qual for a quantidade, estamos certos não resistirá á procura.

Cerveja Medicinal Brahma Porter

A sessão do Instituto Historico e Geographico Brasileiro annunciada para hoje fica transferida para o dia 24 do corrente ás 3 horas da tarde, e effectuar-se-á na séde social do Instituto, á rua da Misericordia n. A 2.

Para dentição das creanças **Matricaria Dutra.**

Singular obra de arte.

Hannamura Marakichi é um notavel esculptor japonez, celebre em Tokio, e a sua ultima obra é, no momento actual, objecto de todas as conversas japonezas. Consta de uma estatua em madeira reproduzindo a propria figura do esculptor em tamanho natural. Compõe-se de *dois mil* pedaços ligados uns aos outros por entalhes invisiveis. O autor teve a paciencia de praticar no craneo orificios microscopicos, em cada um dos quaes collocou um cabello. Em toda a obra, os detalhes foram escrupulosamente observados e até a penugem das mãos se vê fielmente reproduzida. A semelhança é tão extraordinaria que, quando o esculptor se colloca junto da estatua e na mesma posição, torna-se impossivel reconhecer o original. Esta singular obra de arte acha-se exposta em Tokio e, todos os dias, a horas determinadas nos cartazes, o habil artista colloca-se junto della, recreiando-se em ver o assombro dos espectadores e a hesitação destes em indicar qual é dos dois vultos o ser vivo!

Gravador em crystaes, á vista do publico CHRISTOFLE, Casa Vempa, rua do Ouvidor n. 28.

BUENOS AIRES

Os nossos leitores não podem ter esquecido a interessante e bem documentada série de artigos que, sob o titulo acima, o nosso companheiro de trabalho Mario Cattaruzza publicou nesta folha, descrevendo as suas impressões de viagem á capital argentina, referindo o estado d'alma daquelle paiz em relação ao *Congresso Pan-Americano* e estudando a *Caixa de Conversão* debaixo de todos os seus aspectos, mostrando os seus resultados, as suas difficuldades, os problemas que resolveu e os que determinou.

Esses artigos, escriptos em linguagem corrente e chã do jornalista que tem a unica preoccupação de ser claro e conciso, agradaram enormemente ao publico e nós não tivemos meios de satisfazer á procura dos numeros da nossa folha em que eram elles publicados.

Satisfazendo o pedido de muitos leitores do *Correio da Manhã*, daqui e do interior, mandamos reunir em volume os artigos do nosso companheiro e temos hoje o prazer de annunciar que por estes dias será posto á venda o volume: BUENOS AIRES.

O volume, nitidamente impresso, em papel fino e em edicção elegante, contém 256 paginas e será posto á venda pelo preço de cinco mil réis cada exemplar.

Aquelles que quizerem fazer encommendas deste livro, podem se dirigir ao seu autor Mario Cattaruzza, nesta redacção, e este aviso é extensivo ás livrarias que quizerem encommendar um maior numero de exemplares.

Pés frios.

O tribunal dos divorcios da cidade de Chicago teve de sentenciar recentemente num assumpto especial, de caracter muito pouco vulgar. Eis o caso:

Uma nova e formosa dama, mistress Josephina Russel, pediu a dissolução do seu matrimonio, porque seu marido batia-lhe sem dó nem piedade e punha-a fóra do leito conjugal.

Qual o motivo de tão insolito procedimento? E' que ella padecia de frio nos pés e elle não podia soffrer o contacto da carne gelada. A referida dama affirmou perante os juizes que a culpa não era sua e que sempre se esforçára por evitar a seu esposo o toque dos pés frios, mas que, accidentalmente uma ou outra vez, o contacto dava-se. Entretanto, o carrasco de marido, quando se dava esse facto, tornava-se louco de colera e de crueldade, *pontapeando-a* então valentemente e obrigando-a a saltar fóra da cama.

O tribunal concedeu o divorcio, depois do tal marido se defender desta forma: «Eu pedi a *mão* da minha noiva e não os pés. Estes podia ella guardal-os para si, que a mim nenhuma falta me faziam.»

Guatemala, Salvador e Honduras

O ministro das relações exteriores recebeu o seguinte telegramma:

«S. JOSÉ GUATEMALA, 20 julio, 10h.25m. pm. —Nos es grato comunicar Vuecencia que las 11.20 de hoy, por intervencion amistosa del Exmo. Presidente de los Estados Unidos de America y Exmo. Presidente de Mexico, ajustose paz honorable entre Guatemala y Salvador y Honduras.—*Comisionados Guatemaltecos; Comisionados Salvadoreños; Comisionado Hondureneo; Ministro Americano en Nicaragua, Salvador y Costa Rica; Ministro Americano en Guatemala y Honduras; Ministro Mexicano en las Republicas de Centro America.*»

Telegramma em resposta:

«Rio, 21 de julho de 1906.—A Terceira Conferencia Internacional Americana ha de receber com grande prazer, como a recebeu o governo brasileiro, a noticia da paz que acabam de firmar as Republicas irmãs de Guatemala, Salvador e Honduras. Tenho a honra de agradecer a vossas excellencias a sua communicação e de lhes enviar as nossas mais cordiaes congratulações.—*Rio Branco.*»

Perfumarias finas. L. Hermanny. Gonç. Dias 65.

A viagem do dr. Affonso Penna

RECIFE, 22—Passamos á vista da cidade de Fortaleza.

As 4 horas e 20 minutos da tarde, o paquete *Maranhão* içou hontem o signal dizendo—vae tudo bem a bordo, a que o pharol de Olinda respondeu—boa viagem.

A 27 ou 28 passaremos á vista de Copacabana.

O dr. Affonso Penna offereceu ao pratico José Martins, que conduziu o *Maranhão* até ao Pará, um artistico relogio de mesa.

A entrega foi feita pelo sr. Belisario Junior.

O *Maranhão* parou nesta capital ás 6 horas da manhã, para deixar aquelle pratico, proseguindo, em seguida, sua viagem.

Na entrada do canal de S. Roque, o vapor *Jaboatão* fez parar o *Maranhão*, devido á incerteza de sua rota.

O *Maranhão* continuou depois a navegar, sem novidade.

O dr. Penna visitará a bahia de Jacuacanga.

Fumem só Marca Veado

São os mais hygienicos.

Pingos e Respingos

O sr. Graça Aranha terá uma unica funcção no Congresso Pan-Americano — a de interromper com apoiados, mais ou menos descabidos, quantos oradores apparecerem.

* * *

Observação de um passageiro do Mattoso, após o burricidio feito por um bonde da Villa Isabel:

— E isto. A *Light*, depois de acabar com os seus burros, entende liquidar tambem os burros alheios.

* * *

O pessoal da secretaria das relações exteriores tem-se visto abarbado com os pedidos de convites para as festas do Pan, tanto assim que o Peregueiro já disse ao Rio Branco — convite-chaja, sr. barão...

* * *

— Então, o Osorio quiz sahir?

— Qual, amigo, foi mais uma figuração do homem.

Tanta sorte não tem a infeliz E. de F. C. B.

* * *

Sentença:

A palavra é de prata e o silencio é de ouro — *Bapaheat*.

CYRANO & C.

* * *

Entram e saem dali
Como abelhas na colmeia;
Movimento nunca vi
Como aquel da Paulicéa.

Peior a emenda...

Não se póde comprehender, na verdade qual o resultado pratico que viza o deputado Homero Baptista com a indicação que acaba de apresentar á camara exigindo votação nominal para os projectos concedendo pensões, licenças com vencimentos e quaesquer favores de caracter pessoal.

Póde ser que o representante rio-grandense acredite que, com a medida proposta, sejam cohibidos os innumeraveis abusos praticados em relação ao assumpto pelo congresso da Republica. Mas evidentemente está em erro. O remedio que lhe occorreu é dos taes que em vez de debellar o mal, o que faz é aggraval-o.

Em materia de deliberações de favor pessoal os nossos legisladores têm andado de mal a peior desde os primeiros tempos do regimen.

Quer quanto a pensões, quer quanto a licenças com vencimentos, têm entendido elles que o dinheiro do Thesouro está ás ordens de toda a gente e que póde ser distribuido a torto e a direito. Cedem a solicitações de certa ordem, e mettem-se a fazer cortezias com o chapéu da nação.

E' simplesmente a lista dos que têm sido contemplados pelas mãos rotas do Congresso, cujas larguezas deixam a perder de vista, em poucos annos de Republica, toda a liberalidade dos representantes do Brasil, no longo periodo do Imperio. Mas não é só a extensão da serie dos abusos o que impressiona o observador: é a série de injustiças, maior ainda, que têm presidido á vasta derrama de beneficios.

Não é preciso o menor esforço de investigação para ver a falta de cuidado com que o poder legislativo se utiliza da bella e generosa attribuição que lhe é conferida. Ao passo que pressuroso corre a amparar com fartas quantias mensaes viuvas e familias de cidadãos cujos serviços á patria não foram de grande importancia ou viuvas e familias cujas condições actuaes não são verdadeiramente precarias, a Camara e o Senado esquecem-se de ir ao encontro da miseria desesperadora de um Pedro Albertino, o glorioso jornalista da abolição em Campos, que o velho e cego expia os seus serviços á libertação do Brasil pedindo esmola nas ruas desta capital, esquecem-se do filho do almirante Barroso cuja mendicidade é uma bofetada desta patria de ingratos na memoria de um dos seus mais extraordinarios heróes...

Nas pensões, como nas licenças com vencimentos, não é a justiça que leva a mão do deputado ou do senador ao cofre publico para dali retirar a contribuição que a collectividade deve a determinados necessitados, em pagamento de uma divida que a sobrevivencia de certos nomes mantém aberta ou que a relevancia de certos serviços conserva de pé, em favor de funccionarios que só a enfermidade afasta do trabalho diario: é o empenho trapaceiro, que lhes empurra a mão para o erario publico para favorecer protegidos habituados a presentes á custa do contribuinte.

Desse frequente e revoltante [illegible] a que se entrega o congresso, [illegible] já extremados á conclusão brutal de que o melhor é supprimir ou restringir quasi até á suppressão os projectos que tenham por objectivo novas concessões de caracter pessoal. Ha sempre perigo nos [illegible], e o menor é a approximação extrema [illegible]. O que ha a fazer, o que é do absurdo [illegible] faça com brevidade—é preciso que se [illegible] no exercicio da evitar apenas o abuso [illegible] regimen dotou o ramo legislativo.

E' nesse sentido que se verifica presentemente um forte movimento em ambas as casas do Congresso,—movimento que poderá ser dos mais salutares si for aproveitado com o necessario criterio.

A lembrança do sr. Homero Baptista não é feliz. Que póde adeantar para o caso a votação nominal? Só póde peorar a situação.

Somos um paiz em que os homens publicos não sabem dizer—não. Raros são os que têm a energia moral necessaria para tomar a responsabilidade de uma attitude quando está em jogo o interesse individual de terceiros. O voto secreto podia ser um commodo recurso para congressistas attenderem ao cumprimento de seu dever, ficando ao abrigo de queixas e recriminações de patronos de pensionistas ou de funccionarios espertos. Mas si com o voto encoberto os representantes da nação têm procedido como se tem visto, que não será com o voto conhecido, expostos aos olhos fiscalizadores e exigentes de amigos ou de politicos que todos os elementos empregam para a victoria de seus desejos?

Com o voto nominal só serão recusados favores aos pretendentes que não tiverem padrinhos. Ahi é que a justiça será de vez corrida do Congresso pelos pontapés do empenho arrogante.

CONGRESSO PAN-AMERICANO

A installação

Com a solemnidade annunciada será hoje feita a installação do Congresso Pan-Americano.

Apenas dois discursos serão pronunciados: um do barão do Rio Branco, que presidirá a Conferencia até a eleição do respectivo presidente, e outro do dr. Assuncion Esquivel, ex-presidente de Costa-Rica.

Durante o acto, far-se-á ouvir uma orchestra, dirigida pelo maestro Alberto Nepomuceno, que executará a protophonia do *Guarany* e a *Ave, Libertas!* de Leopoldo Miguez.

A ceremonia inaugural realizar-se-á ás 8 horas da noite.

Formará uma divisão do Exercito.

Em honra aos congressistas e como uma prece para que Deus os illumine, em suas resoluções, o cardeal Arcoverde faz celebrar, ás 2 horas da tarde, solenne *Te-Deum*, na Candelaria.

O acto revestir-se-á de toda a pompa da liturgia.

O traje para os civis é a sobrecasaca.

Os delegados á Conferencia, suas familias e secretarios, assim como as autoridades da Republica e os representantes da imprensa, deverão entrar pela porta da sachristia, á rua da Quitanda.

Verdadeiramente feerico o effeito que hontem, á noite, apresentava o jardim do Pavilhão Brasileiro, farta e bellamente illuminado.

Basta que se saiba que grande numero de poderosos focos electricos, de combustores de gaz eguaes aos que figuram na Avenida Central e duas mil lampadas, de 16 velas cada uma, formavam o conjuncto da illuminação, para que se tenha uma idéa do esplendente espectaculo que hontem foi dado assistir á nossa população.

A illuminação, principalmente, dos canteiros, cujos contornos eram delineados por myriades de pequenas lampadas, com as côres caracteristicas das nações que tomam parte no Congresso, prendem a attenção da enorme massa popular que accorreu a assistir ás experiencias hontem levadas a effeito.

Um artistico viveiro, construido pela casa B. Vianna & C., tambem vae constituir um elemento de admiração por parte dos visitantes do Pavilhão Brasileiro.

Esse viveiro, de um elegante e delicado feitio, tem, no centro, tres repuxos, com innumeros jactos d'agua.

Hontem, á noite, com a incidencia da profusa illuminação que inundava, em

largo perimetro, a faixa onde se acha localizado o Palacio da Exposição, ora soberba a perspectiva que offerecia esse viveiro.

Além dessa illuminação, contida na parte comprehendida do gradil para dentro do jardim, foi augmentado o numero de combustores de gaz na Avenida Central, no trecho fronteiro á Avenida Beira Mar, e nas ruas lateraes.

Os passeios que circulam o jardim foram alçados pelos electricistas portuguezes pelo mesmo processo adoptado na Avenida Central.

Os desenhos, de gracioso effeito, representam peixes e corôas.

Até ás 11 horas da noite, foi immensa a concorrencia de povo nas proximidades do Pavilhão Brasileiro, cujo aspecto sumptuoso, mais realçado ainda pelas multiplas rendas electricas, mereceu da multidão calorosos elogios ao general Souza Aguiar.

Communicam-nos:

«Não haverá tempo para dirigir pessoalmente a cada um dos membros do Congresso Nacional o convite do sr. eminencia cardeal arcebispo do Rio de Janeiro para o Te-Deum de hoje, ás 2 horas, na egreja da Candelaria. Os srs. senadores e deputados, suas senhoras e filhas já moças, que quizerem assistir á ceremonia, terão ingresso pela porta da sachristia, á rua da Quitanda, como os delegados á Conferencia Internacional; e encontrarão assentos na parte reservada do templo. O publico, em geral, será admittido pela entrada principal, á rua da Candelaria, emquanto houver logar.»

Desprès--Laparcerie

Denise—de Dumas Filho

Começaremos por felicitar quantos, hontem, dando uma prova do seu bom gosto, foram assistir á representação do empolgante drama de Dumas Filho, pela companhia franceza.

Realmente, o espectaculo que, em *matinée*, realizou a companhia franceza, foi um dos melhores a que temos assistido, na actual temporada.

Com effeito, não se póde exigir um desempenho mais completo, uma interpretação mais harmonica em conjuncto, do que aquella que teve hontem a *Denise*.

O entrecho do drama, já aqui levado á scena em portuguez e em italiano, pela Della-Guardia, é por demais conhecido do nosso publico, razão pela qual achamos dispensavel reproduzil-o. Occupar-nos-emos, portanto, do desempenho.

A Suzanne Desprès cabem, incontestavelmente, as honras dessa *matinée* encantadora, de tal modo a illustre artista soube interpretar o doloroso papel de *Denise*.

Nas scenas com mme. Taillade (Marthe Bardannes), quando se oppõe formalmente ao casamento desta com Fernand Chanzette e, depois, quando revela a André de Bardannes todo o horror da sua angustiosa situação e lhe refere os tristes detalhes da ligação que tivera com Fernand, a morte do filho desse amor peccaminoso, tamanha e tão real, tão humana ella foi, que não houve na sala quem não se sentisse profundamente emocionado, ante aquelle tocantissimo quadro, onde se via uma rapariga honesta miseravelmente trahida por aquelle a quem se dedicára de alma e coração e que, por ser muito digna, recusava a mão que um homem bom, rico e nobre lhe offerecia.

Passada a primeira emoção, estrugiram de todos os cantos applausos calorosos e, por varias vezes, Suzanne Desprès teve que vir á scena, onde recebeu as mais vivas demonstrações de sympathia de quantos ali estavam.

Ao lado da protagonista figuraram bellamente Decival, no papel de Brissot, na scena do 3º acto, M. Tune, no de Thonerin, tal a sobriedade com que se houve na parte de moralista, discutindo a situação de André Bardannes, papel muito bem representado por M. Barget; mme. Marie Laure, no mme. Brissot e mme. Taillade no de mlle Bardannes.

Fizeram-se egualmente applaudir Varennes, mr. Bacque, nos papeis de mr. e mme. Chanzette.

E' bem possivel que a empreza dê ainda uma audição da *Denise*. Si o fizer, prestará um bom serviço aos que não tiveram a fortuna de ouvil-a hontem.

Int-

MAIS FOGO

[illegible]inho da Saude — Depoimentos contradictorios — Casual ou proposital — Os peritos.

Em noticia de ultima hora, descrevemos hontem o incendio havido na rua d[illegible] Saude n. 63, onde, com [illegible] de [illegible], era estabelecida a firma Moreira & Moreira.

Temos a acrescentar que o predio incendiado era de propriedade do sr. José Francisco [illegible] Corrêa, que o tinha seguro na Companhia Previdente, por 15:000$000, estando o negocio seguro na Companhia Mercurio, por 35:000$000, sendo em 25:000$ os machinismos e em 10:000$000, os generos.

No inquerito aberto na 3ª delegacia urbana já depuzeram os srs. Rufino Vieira de Souza, José Martins Menezes, moradores no predio n. 61, Olympio Garcia de Castro, guarda-livros do Moinho da Saude, Augusto de Araujo Borges, machinista do mesmo; Affonso e José da Silva Moreira, socios componentes da firma Moreira & Moreira, e Antonio Martins Peixoto, gerente do estabelecimento.

Dos depoimentos dos socios da casa, comparados com o do guarda-livros, deduzem-se flagrantes contradicções; fazendo crêr ter sido o incendio proposital.

Pelo dr. Eusebio de Queiroz, delegado da 3ª urbana, foram nomeados peritos: dos escombros os srs. dr. Miguel Austregesilo e M. Baptista e dos livros: José de Sá Osorio e Luiz Porto.

Brandão.— Alfaiate, Av. Central, 102, 1º and.

Perfumarias, escovas e pentes a preços marcados e reduzidos. 23 rua do Theatro. Porta Larga.

Matar para roubar

Escreve-nos o advogado Alfredo Neri:

«Rogo-vos uma pequena rectificação á noticia que hontem publicastes relativamente ao *habeas-corpus* por mim requerido a favor do indigitado autor do crime das «Furnas».

Esse *habeas-corpus* havia sido marcado para o dia 20, ao meio-dia, e effectivamente todas as providencias tinham sido tomadas para esse fim, mas nesse dia o meritissimo juiz, por circumstancias naturalmente imprevistas, não compareceu a cartorio, onde á hora fixada, se apresentou o paciente acompanhado do seguinte officio do ajudante do administrador da Casa de Detenção:

«Afim de responder a uma ordem de *habeas-corpus* perante esse juizo, faço apresentar-vos o detento Hans Alexandre Meyer, aqui recolhido em 16 do corrente mez, em guia e á disposição da 2ª suburbana, *preso em flagrante como incurso nas penas do art. 359 do Codigo Penal, que passou á disposição do dr. chefe de policia no dia 19 do referido mez corrente.*»

Este officio é datado de 20.

Nesse mesmo dia, ás 3 e 40 da tarde, chegou a cartorio o officio abaixo do sr. delegado da 2ª circumscripção suburbana, em manifesta contradicção com as informações da Detenção:

«Cumprindo as ordens de v. ex., tenho a honra de informar-vos que o *inquerito aberto nesta delegacia*, no qual figura como indiciado o paciente Hans Alexandre Meyer, foi *hontem* encerrado.

No respectivo relatorio *ordenei* fossem os autos remettidos ao m. m. juiz da 14ª pretoria *e se officiasse á Casa de Detenção, passando o indiciado á disposição do mesmo juiz.*

Por este motivo deixo de remetter a v. ex. os autos do citado inquerito.»

Bastava a reproducção singela dos dois officios, inteiramente oppostos entre si, para que ficassem patentes as difficuldades encontradas pelas autoridades para *descalcarem a bota*.

Mas não é tudo.

Annexado aos autos o primeiro officio, o meritissimo juiz, com a mesma data de 20, se julgou incompetente para tomar conhecimento do *habeas-corpus*, não obstante as informações do delegado, por sua vez destruidas com a certidão por mim exhibida e da qual se verifica que até o dia 20 os autos do processo contra Meyer, não haviam sido remettidos ao juizo da 14ª pretoria.

O *habeas-corpus* não ficou burlado porque ha prompto remedio para o mal. Entretanto, não me seria licito deixar de inteirar-vos dos factos acima, verdadeiro *truc*, com o qual se procurou esconder o que de irregular e erroneo foi praticado.

O meu objectivo era pôr em evidencia taes irregularidades, o que consegui; não me preoccupei com a individualidade de Meyer, nem com o facto que se lhe attribue. Acima de tudo está a lei, violada neste lamentavel caso, vergonhosa e dolorosamente.

Agradeço-vos, meu caro redactor, a publicação destas linhas.»

NA POLICIA E NAS RUAS

Menor atropelado — Por um bond electrico — Na rua Senador Euzebio — Perna esquerda fracturada — Prisão do motorneiro

Outro desastre temos a registrar hoje, devido á velocidade com que passam pelas ruas da nossa capital os bonds electricos da Companhia Villa Isabel.

Para esses factos, inumeras vezes temos chamado a attenção da referida companhia, a qual nem nos dá ouvidos.

O menor, de 7 annos de edade, João Nunes Pereira da Motta, atravessava hontem, ás 11 1/2 horas da manhã, a rua Senador Euzebio. Nisto, approximava-se com toda a velocidade o bond electrico chapa n. 26, da linha Andarahy e guiado pelo motorneiro Agostinho dos Santos. A creança, que não poude fugir, foi atropelada pelo vehiculo. João caiu e as rodas do bond passaram-lhe sobre a perna esquerda, fracturando-a.

O desastrado motorneiro foi preso em flagrante pela policia da 9ª urbana, que o autoou.

O menor atropelado, com guia passada pelo inspector de dia daquella delegacia, foi internado em uma das enfermarias do hospital de Misericordia.

João é de côr branca e filho do sr. José Nunes da Motta, residente á rua Senador Dantas n. 36.

Não lhe bulas.

Desgosto de hetaira--Tentativa de suicid o--A permaganato--Em estado gravissimo.

Arminda Ignacia de Oliveira foi um dia arrastada para a vida da prostituição.

O luxo que cerca certas hetairas a seduzia de modo irresistivel.

Arminda queria ser uma triumphante, tornar-se admirada e causar successo nas rodas das *demi-mondaines*.

E conseguiu esse intento: sua real belleza fascinara varios homens, e ella teve tudo—dinheiro, luxo, carro, tornando-se *habituée* do antigo Casino.

Ha tempos, porém, contraira uma terrivel enfermidade, os seus admiradores fugiram então, e ella viu desfeitos todos os sonhos de felicidade que alimentava.

A hetaira teve que abandonar o seu elegante *boudoir*, transferindo residencia para uma pequena casa da rua do Senado n. 10.

Ahi, passava dias amargurosos, muitas vezes sem dinheiro até para comprar um pão que lhe podesse matar a fome.

A senhoria atormentava-a para receber os alugueis atrazados.

Nem mesmo remedios para debellar a enfermidade que lhe avassallava o corpo a infeliz mulher podia comprar.

Arminda pensou então no suicidio. Não lhe era possivel mais soffrer e julgou-se impotente para supportar os crueis embates da adversidade.

Os amantes de outr'ora, que se mostravam solicitos e apaixonados, quando ella estava no pleno vigor de seus encantos, não mais a escutavam, fingindo não comprehender suas lamurias.

Vendo-se abandonada, e dia para dia augmentar o mal que lhe minava o organismo, Arminda resolveu pôr em execução a sua lugubre idéa.

Hontem, pela manhã, a desventurada dirigiu-se ao hospital de Misericordia, onde foi mendigar ao medico de dia uma receita.

No laboratorio deram-lhe meio litro de solução de permanganato de potassa.

Immediatamente, Arminda voltou á casa, e ahi, ao meio dia, tentou contra a existencia, fazendo uso do remedio que trouxera do hospital.

Tão resolvida estava a morrer a infeliz, que não hesitou em sorver todo o liquido.

Momentos depois, sentiu-se indisposta, com terriveis ancias e aggravando-se dentro em pouco o seu estado.

Arminda pediu soccorro, declarando o que houvera feito.

Immediatamente foi chamado um facultativo, que lhe ministrou os primeiros curativos e reputou grave o seu estado.

Avisada a policia da 8ª urbana, foi a infeliz removida, em carro da Assistencia, para o hospital de Misericordia, e ahi internada, em estado gravissimo, na 21ª enfermaria

"Casa Paris" 50$, 60$ e 70$, ternos sob med. Tecidos de pura lã. Andradas, 27, c. Hospicio.

Praça valente — Por causa do "meganha" — Dois policiaes aggredidos

Os soldados 423 da 3ª companhia do 1º regimento e 326, do 1º batalhão do regimento da Força Policial, foram hontem, á noite, fazer uma intimação no alto da Tijuca.

Eram 11 horas quando elles passavam, de regresso, pela rua Conde de Bomfim.

A praça da 4ª bateria, n. 241, do 2º regimento de artilheria do Exercito, a qual ali se achava, ao ver os policiaes, chamou-os em alta voz de — «meganhas».

Os policiaes interpellaram a praça, que, como resposta, investiu contra elles valentemente, *cacheado-as* deveras.

Com a approximação de outras praças de policia, e a muito custo, foi o valente soldado subjugado e conduzido á delegacia da 13ª urbana, de onde o enviaram para o quartel-general, acompanhado por uma escolta.

As duas praças de policia ficaram com as blusas completamente inutilizadas, e a de n. 423 teve a mão esquerda ferida, recebendo, além disso, contusões pelo corpo.

**50$** 60$ e 70$ ternos casemira cor ou preto sob medida. 72, rua da Uruguayana, 72.

Aggressão á faca—Na praia do Pinto

Na praia do Pinto, na Gavêa, encontraram-se hontem Theophilo da Silva, pescador, e Manoel Ferreira Ruga, oleiro.

Após uma pequena troca de palavras por motivo futil, Theophilo, sacando de uma faca, feriu o seu contendor no braço direito.

Preso em flagrante, foi o aggressor levado á 19ª delegacia, onde foi autoado.

O ferido, depois de medicar-se recolheu-se á sua residencia, á rua do Pão n. 8.

Vertigem e quéda—Com o braço fracturado

Elysio de Moura, menor de 15 annos, morador á rua do Itapirú n. 105 A, subia, hontem uma escada em sua residencia, quando foi acommettido de uma vertigem e caiu.

Na quéda, o infeliz menor fracturou o braço esquerdo, sendo, com guia da policia da 11ª delegacia, que tomou conhecimento do accidente, removido para o hospital da Santa Casa.

Minerva Seguros de mar e terra. 1º de Março 29.

Casas Commerciaes — A Pixe — Queixa

Ao delegado da 11ª circumscripção urbana queixou-se hontem S. Pinto de Oliveira, estabelecido com casa de calçado á rua Estacio de Sá n. 25, de que a frente do seu estabelecimento, como a da firma Villar & C., naquella rua n. 45, havia sido *pintada* de pixe.

O sr. Pinto de Oliveira desconfia de um numeroso grupo que passou ante-hontem, á noite, pela rua do Estacio, dando *morras* aos negociantes que conservavam as suas casas abertas depois das 8 horas da noite.

O delegado prometteu providenciar a respeito.

Santa Casa

Na 22ª enfermaria deu entrada o menor de 7 annos de edade João Nunes Pereira da Motta, com ambas as pernas esmagadas, por ter sido atropelado por um bonde electrico na rua Senador Eusebio.

O menor é filho de Aleinda Baptista da Rosa, residente á rua Senador Dantas n. 36.

— Sem guia policial, foi internado na 12ª enfermaria o hespanhol Seraphim Lopez, com um ferimento na perna direita, por ter-lhe caido em cima uma pedra, quando trabalhava hontem na rua da Conceição.

Lopez tem 35 annos, é solteiro, pedreiro e reside naquella rua n. 12.

— Na 20ª enfermaria deu entrada com guia da policia da 8ª urbana a meretriz Arminda Ignacia de Oliveira, residente á rua do Senado, que hontem tentara suicidar-se

Dar-se, ingerindo uma forte solução de permanganato de potassio.

A infeliz deu entrada no hospital sem fala.

— Com guia da 1ª urbana foi internado na 16ª enfermaria o italiano Ambrosio Salvador, que, hontem tentou suicidar-se na Praça 15 de Novembro, disparando um tiro no peito do lado esquerdo.

Ambrosio deu entrada naquelle estabelecimento já sem fala.

— O dr. Luiz Teixeira vaccinou e revaccinou hontem, das 10 ás 12 horas da manhã, na pharmacia Silva Araujo, á rua D. Anna Nery n. 156 A, crescido numero.

Aggressão a cacete -- O "Quincas" e o "Dódó"

A's autoridades da 13ª delegacia apresentou-se hontem o sr. Candido Rabello, morador á rua Barão de Mesquita n. 30, dando a seguinte queixa:

Tendo ido jantar na casa de pasto sita á mesma rua, onde mora, e ao sahir, foi, na estrada de Alexandre de tal, ficou inopinadamente aggredido por dois individuos, conhecidos pelos appellidos de *Quincas* e *Dódó*, que, armados de cacetes, lhe deram varias pancadas na cabeça, occasionando-lhe dois ferimentos.

A respeito foi aberto inquerito, recolhendo-se o queixoso, depois de medicado, á sua residencia.

Não lhe bulas.

Prisão no arsenal de Marinha--Um extrangeiro.

Foi preso hontem, á noite, no Arsenal de Marinha, pelo respectivo inspector, Gustavo Quackebecke, que se achava trancado na secretaria.

Na policia central, para onde foi removido, Gustavo disse ao dr. Luna Freire que tinha ido á secretaria em procura do representante da casa Armstrong.

Durante muito tempo, percorreu todas as dependencias, sem encontrar quem desejava. Quando quiz sahir, encontrou a porta da secretaria fechada, razão pela qual bateu, o que despertou a attenção do inspector.

Gustavo disse mais, que era um dos redactores do «Brasil American Edition-Revista da Epoca».

O preso ficou detido para averiguações, na sala dos agentes.

Marca Penafiel palhas para cigarros. Bernardo F. Vianna, Quitanda 108.

A cacete—Na rua Ferreira Pontes—Ferido na cabeça

Hontem, ás 11 horas do dia, João Florencio Pereira da Silva dirigiu-se á taverna da rua Ferreira Pontes, de propriedade de Francisco de tal.

Ahi, Florencio poz-se a beber e a discutir com alguns freguezes.

A discussão azedou-se, e Florencio pelas costas recebeu uma valente cacetada na cabeça, ficando com uma brecha de regular dimensão.

A pancada foi tão violenta, que o ferido perdeu os sentidos, tendo abundante hemorrhagia.

Avisada a policia da 13ª urbana, compareceu um inspector que removeu o ferido para a Santa Casa, em carro da Assistencia Publica.

Florencio não soube dizer ás autoridades daquella circumscripção qual o seu aggressor, pois a pancada fôra dada por detrás e elle perdera os sentidos logo que a recebeu.

O inquerito prosegue afim de descobrir-se o criminoso.

Florencio é de cor branca, solteiro, de nacionalidade portugueza, tem 27 annos e reside em uma olaria da travessa onde occorreu o facto.

Não lhe bulas.

Rixas velhas--Facadas--Na rua da Passagem

Manoel Cardoso, empregado na companhia City Improvements, era freguez assiduo da casa de pasto da rua da Passagem n. 8, onde se indispoz com o empregado dahi, João Xavier.

Assim é que, todas as vezes que os dois se viam, trocavam olhares de odio implacavel.

Esperaram uma occasião asada para medirem forças.

Essa deparou-se-lhes hontem.

Eram 10 horas da noite. Junto a um kiosque da rua da Passagem, estava postado Cardoso, quando por ali passou Xavier que, aproveitando o momento, deu-lhe uma facada no pescoço, ferindo-o levemente.

Como *revanche*, Cardoso reunindo uns alguns camaradas para lhe garantirem a retirada, avançou para o seu aggressor e deu-lhe tres facadas, uma no hombro esquerdo e duas nas costas.

Com o alarido produzido pelo facto criminoso, acudiu a policia da 18ª, que effectuou a prisão de ambos em flagrante.

Remettidos á Santa Casa, depois de medicados, voltaram novamente á delegacia, onde foram devidamente autoados.

Boro-Boracica — Cura ozagre.

Bonde descarrilado -- Abalroamento--Passageiro ferido

Hontem, á noite, na rua da Misericordia, achava-se descarrilado o bonde chapa 150, da Companhia Carris Urbanos.

A's 10 horas da noite, pela linha parallela vinha um bonde, cujo cocheiro, apezar de avistar o outro vehiculo, não parou o que conduzia, que abalroou com o descarrilado.

O sr. José Pedro Leonardo, que viajava nos estribos, não póde fugir a tempo, recebendo contusões em varias partes do corpo.

O ferido, que é typographo, depois de medicado recolheu-se á sua residencia, á rua São José n. 12.

O cocheiro culpado deu ás de villa Diogo.

A policia da 6ª urbana prendeu o cocheiro do bonde descarrillado, Domingos Gilberto Parede, que nada tinha com a historia.

Soldado ferido--A bala--Na rua São Jorge--A policia da 5ª nada sabe--O Juvenal.

Repetiram-se ainda hontem, na rua São Jorge, os vergonhosos conflictos entre praças do exercito e vagabundos.

Como sempre, houve correrias e tiros de revolver, de parte a parte.

A' ultima hora, soubemos que uma praça do 22º batalhão do exercito havia sido gravemente ferida com uma bala de revolver, disparada pelo desordeiro conhecido pela alcunha de «Juvenal» e que fugiu após essa proeza.

A praça ferida foi removida para o hospital Central do exercito.

A policia da 5ª não tomou conhecimento do facto.

Onde estariam as patrulhas que rondam aquella rua?

Peçam AZEITE PRISTA o melhor para a saude.

Em busca da morte--Por amor?--Na Praça 15 de Novembro

Amoroso Salvador. Este nome, por si só, justificaria a tresloucada resolução do joven que, por amor, procurou, na placidez do tumulo, repouso para os soffrimentos que lhe annuviavam a existencia.

Duplamente amoroso, com a sensibilidade ainda mais refinada pelas caprichosas illusões que affluem ao coração dos jovens, pois tem elle apenas 19 primaveras, não poude, talvez, rompido que foi o contracto de nupcias, vencer impassivel a tormenta que se lhe desencadeava no cerebro.

Desesperado, procurou, á beira-mar, que a briza lhe refrescasse o cerebro, gerando sinistros intentos!

Depois de sondar as interminas paragens que abrangia seu olhar, veiu sentar-se num dos bancos do cáes Pharoux.

Sacando do revolver, apontou-o sobre o peito, do lado esquerdo, disparando-o.

Um guarda civil, attrahido pela detonação, correu ao local e verificou que o allucinado moço havia tentado contra a existencia.

Interrogado, mal poude declarar o seu nome e os motivos que o levaram a tal extremo. Perdendo, em seguida, a fala, foi o infeliz remettido á Santa Casa de Misericordia, com guia da policia da 1ª urbana.

Amoroso Salvador reside á travessa do Bom Jardim n. 15.

VIDA ACADEMICA

Commissões de festejos — As delegações das escolas superiores e as commissões Nabuco e Root deverão reunir-se hoje, ás 2 horas da tarde, no Lyceu de Artes e Officios.

Pede-se o comparecimento da Commissão Root hoje, ao meio dia em ponto, na Escola Polytechnica.

A commissão encarregada da organização do prestito reune-se hoje, á 1 hora da tarde, no Café Papagaio, á rua Gonçalves Dias.

Hoje, ás 8 horas da noite, no largo do Machado, deverá reunir-se a Commissão Nabuco.

PELO TELEGRAPHO

Pernambuco

Companhia Angela Pinto. Estréa

RECIFE, 22.—A companhia dramatica dirigida pela actriz Angela Pinto estreou hontem com grande successo, levando á scena a *Severa*.

S. Paulo

O dr. Pedro Lessa. Convite para assistir á installação da Pan-Americana—Actriz Tina di Lorenzo no Conservatorio Dramatico. Concerto em honra sua.

S. PAULO, 22.—O dr. Assis Brasil telegraphou ao lente da Faculdade de Direito dr. Pedro Lessa, convidando-o a ir a essa capital, afim de assistir á abertura do Congresso Pan-Americano.

Por motivos imperiosos, o dr. Lessa não pode corresponder ao convite do dr. Assis Brasil.

—A actriz Tina di Lorenzo esteve hoje no Conservatorio Dramatico, onde se realizou, em sua honra, brilhante concerto.

Portugal

No Porto. A parede dos operarios. Provavel accordo com os patrões—A crise da região duriense. Medidas do governo.

LISBOA, 22.— As ultimas noticias do Porto dizem que a parede dos operarios tende a diminuir. E' provavel que na reunião de amanhã os paredistas cheguem a accordo com os patrões.

—O ministro das Obras Publicas, conselheiro Moysão, está estudando com toda a urgencia as medidas que vão ser adoptadas para debellar a crise da região duriense.

Russia

Ukase Imperial. Exoneração e substituição de ministros—O palacio da Duma. Seu fechamento. Guardado por forças. A situação na capital—Graves conflictos entre armenios e tartaros. Uma aldeia incendiada. Consideraveis prejuizos. Innumeros mortos e feridos—Um cossaco embriagado. Aggressões. Reacção e morte. Sangrentos conflictos. População amedrontada. As novas eleições. Data de sua realização. Decreto a apparecer—Manifesto Imperial. Explicação das causas da dissolução da Duma. Censura a deputados. Conselhos ao povo. Promessa aos camponezes—Imminente parede geral—Edificios guardados—Reunião dos ex-deputados.

S. PETERSBURGO, 22. — Foi publicado hoje o ukase imperial dispensando das funcções de primeiro ministro o conselheiro Goremykine e nomeando para seu substituto o conselheiro Stolypin, que accumulará com a presidencia a pasta do interior.

O mesmo ukase demitte da pasta da agricultura o conselheiro Stichinski.

—O palacio da Duma Nacional está desde hontem fechado e guardado por numerosas tropas de todas as armas.

A entrada só é permittida ao presidente e vice-presidentes da assembléa.

Contra a expectativa geral não se deu até agora o menor incidente.

A cidade conserva o aspecto ordinario.

Nas provincias a situação não é a mesma. Em Tiflis, tem havido graves conflictos entre armenios e tartaros.

Estes incendiaram a aldeia de Kaladjack, depois de renhido tiroteio com os habitantes.

A aldeia foi quasi totalmente destruida pelo fogo, que occasionou a morte de trinta pessoas.

Os feridos, segundo consta, são em numero elevadissimo.

Em Odessa a situação é ainda mais grave.

Hoje de tarde um cossaco, em completo estado de embriaguez, percorria o bairro judeu, aggredindo com o sabre todas as pessoas que encontrava no caminho.

Alguns judeus tentaram apaziguar o ebrio, mas como este continuasse resistindo e já tivesse ferido muitos delles, os judeus assassinaram-no a punhaladas.

Pouco depois chegaram ao local outros cossacos, travando-se então entre elles e os judeus sangrentos conflictos.

A população está presa de profundo panico receiando que a cada momento se repitam os massacres de Bielostok.

No governo de Riff, continuam as desordens, sendo já bastante elevado o numero de victimas.

Por acto de hoje, do governo, foi aquella região declarada em estado de sitio.

— Deve apparecer por estes dias o decreto estabelecendo as condições e fixando a data para as novas eleições da Duma Nacional.

—Foi publicado hoje de tarde um manifesto imperial explicando os motivos da dissolução da Duma.

Nesse documento, o czar censura os deputados por terem praticado actos illegaes e por excitarem o povo á revolta.

O soberano aconselha o povo a que espere com calma as decisões do governo, promettendo aos camponezes satisfazer todas as suas reclamações.

—Espera-se que a cada momento rebente a parede geral, que há muito tempo está preparada.

As legações estrangeiras, as estações do caminho de ferro, os edificios publicos e fabricas estão guardadas por fortes destacamentos de tropas.

—Quasi todos os ex-deputados partiram para a Finlandia, onde se reunirão para resolver a attitude a assumir perante a actual situação politica.

Inglaterra

Tratado italo-abyssinio. Sua assignatura—Vapor mercante Kingcarl. Encalhe—Uma opinião do embaixador da Russia. Sobre a dissolução da Duma.

LONDRES, 22.—Telegramma de Addis-Abeba diz que foi hoje assignado o tratado italo-abyssinio cujas condições são perfeitamente analogas as do tratado franco-abyssinio.

—O vapor mercante *Kingcarl* encalhou hontem á noite nas proximidades da ilha Scilly.

— O embaixador da Russia declarou a um jornalista que a dissolução da Duma, cujos motivos ainda ignora, era absolutamente inesperada. Na opinião do sr. Khilkoff, o czar, lançando mão dessa medida, fôra a isso levado por motivos bastante imperiosos.

França

Monumento a Desaix. Solenne inauguração. Discurso do sr. Etienne. Referencias ao exercito—Officiaes postos em disponibilidade. Implicados na questão Dreyfus.

PARIS, 22.— A *Action* assegura que o ministro da guerra resolveu pôr em disponibilidade o commandante Lanth e o tenente Rollin, implicados na questão Dreyfus.

—Na presença do ministro da guerra, das autoridades locaes e de grande multidão, inaugurou-se hoje em Riom o monumento a Desaix.

Na allocução que nessa occasião pronunciou o sr. Etienne, referindo-se ao exercito, affirmou a sua boa disciplina e que estava prompto para toda e qualquer eventualidade.

Italia

Tratado commercial italo-abyssinio—Visita da esquadra ingleza a Napoles. Noticia desmentida—Senador Chinaglia. Fallecimento—Eleições supplementares—A dissolução da Duma. Opinião da imprensa.

ROMA, 22.—Foi hoje assignado em Addis-Abeba o tratado commercial italo-abyssinio.

—Os jornaes desmentem a proxima visita da esquadra ingleza ao porto de Napoles.

—Falleceu o senador Chinaglia.

—Nas eleições supplementares realizadas hoje em Modena obteve maioria de votos o sr. Ferrarini.

—A noticia da dissolução da Duma causou grande surpresa nos circulos politicos.

—Os jornaes dizem que esse acto do czar veiu aggravar ainda mais a situação do imperio.

Hespanha

Tratado de commercio com os Estados Unidos. Publicação official — O cruzador Extremadura. Manifestações á officialidade—A esquadra hespanhola de instrucção. Chegada ás Baleares. Visita a Cadiz e Valencia—A questão religiosa. Discussão no seio do ministerio—O conselheiro Hintze Ribeiro. Partida para Lisboa—Regatas. Assistencia dos reis. Distribuição de premios.

MADRID, 22.—A *Gaceta Oficial* publicará na proxima semana o texto do tratado commercial com os Estados Unidos.

— Noticias officiaes vindas de Cronstadt dizem que o official e a officialidade da cruzador Extremadura foi ali muito bem recebida pela aristocracia e autoridades superiores da armada russa. Os officiaes hespanhóes têm sido por toda a parte cumulados de attenções.

— A esquadra hespanhola em viagem de instrucção pelo Mediterraneo chegou hoje ás Baleares.

Deixando este porto a esquadra visitará Cadiz e em seguida Valencia.

— Nas rodas officiaes diz-se que alguns ministros estão resolvidos a discutir a questão religiosa antes da abertura das côrtes.

— O conselheiro Hintz Ribeiro, chefe do partido regenerador de Portugal, partiu hoje de tarde para Lisboa.

— O rei d. Affonso e a rainha Eugenia assistiram hoje as regatas annuaes organizadas pelo Club Nautico de S. Sebastião.

Os premios foram distribuidos pelos soberanos, que elogiaram os vencedores e o club promotor das regatas.

GRANDE CONFLICTO

Na Saude—60 desordeiros—Patrulha repellida—Praças indisciplinadas A bala—O delegado—Quem pagou o pato

Nem o classico bairro de Alfama, nem a conhecida Mouraria venceráõ, com o terror que inspiram aos lisboetas ou a quem quer por elles passe, a nossa muito nacional Saude.

Multiplicam-se dia a dia nos noticiarios dos jornaes os terriveis *charivaris* ali occorridos, em que campeam ufanas a navalha, a garrucha e tantas outras armas, manobradas por mãos habeis e adestradas.

Não se diga que não ha policia nos arredores, não; ha mesmo uma delegacia, a 3ª, com um delegado, como todos, o dr. Euzebio de Queiroz Mattoso Camara, rodeado de auxiliares.

Mas, o certo é que ha pontos da Saude em que a policia não entra, verdadeiros reductos inexpugnaveis.

Hontem, á noite, mais um desses conflictos, que se vão tornando diarios naquelles arredores, alarmou a visinhança da praça da Harmonia.

Passaremos a narrar detalhadamente o occorrido.

Rondava naquella praça uma patrulha de cavallaria e o resoar do piso dos dois possantes cavallos emparelhados quebrava apenas o silencio que ali reinava.

Num dado momento, porém, a monotonia foi interrompida pelo ruido caracteristico dos rolos e, em meio de um grupo de individuos, dois se engalfinharam, esbordoando-se valentemente.

A patrulha, com a maior boa vontade deste mundo, interveiu, com o fim de prender os lutadores.

Antes tal não lhe passasse pela idéa, porque cerca de 60 individuos surgiram, como por encanto da sombra, para repellir os ousados soldados que assim pretendiam impedir um direito dos *influentes* daquella zona, isto é, a luta franca e desabrida.

A patrulha teve que bater em retirada, repellida pelo numero dos desordeiros. Não o fez, porém, sem jurar aos seus deuses uma vingança.

E, de facto, assim foi chegada á delegacia, que fica proxima, não deram do occorrido conhecimento ao delegado, que lá estava, nem o inspector. Para tanto era preciso subir ao 1º andar. Contentaram-se em dar queixa e pedir o auxilio do destacamento, que, sedento de vingança, levantou-se de chofre.

A golpes de coronha arrombaram o deposito de munição e, verdadeiramente endiabrados, puzeram-se á rua, em direcção á praça da Harmonia.

Lá os esperavam os arregimentados vagabundos, armados de diversos modos, desde os mais perigosos aos mais praticos.

O que se passou, então, difficil seria descrevermos.

Dir-se-ia que de novo, implantava-se o transitorio regimen do Porto Arthur, e os Prata Preta se apresentavam, avidos de sangue e de luta.

Fechou-se o tempo ao embate dos dois grupos: tiros a torto e a mocho, pedradas, pauladas, o diabo... e, durante uns vinte minutos, aquillo parecia mais um inferno do que a Praça da *Harmonia*...

Reforçada a força da policia, o pessoal contrario *abriu o arco*, mysteriosamente como sempre, sendo preso um pacato trabalhador que tivera a má idéa de ali passar. Chama-se elle José dos Santos. Conduzido para a delegacia, foi posto summariamente no xadrez do destacamento, sem que ouvido nem cheirado fosse o inspector ou delegado.

Resultou do grande conflicto sairem feridos por bala, no pescoço o sargento de policia Alvaro Valentim Gomes e, por pedradas e pancadas, o anspeçada Moreira, o cabo Norberto e varias praças.

O commandante do destacamento, alferes Alvaro Ferraz, teve o *kepi* varado por uma bala, que, felizmente, não o feriu.

O delegado achava-se na delegacia, tendo sómente conhecimento do conflicto depois de já se acharem na rua as indisciplinadas praças do destacamento.

Felizmente o capitão Delmar Gadolphim, que se achava em uma casa de familia proxima no logar do facto interveiu, em boa hora, impedindo que elle tomasse maiores proporções.

José dos Santos que quasi foi morto pelas praças, no trajecto para a delegacia, foi retirado do xadrez, prestando esclarecimentos ao delegado.

Aquella autoridade não o poz, porém, immediatamente em liberdade, por temer a sanha de seus malvados perseguidores, conservando-o na sala do inspector de dia.

Não lhe bulas.

Correio dos Theatros

ECHOS E RECLAMOS

Moulin Rouge—E' imminente a reabertura desse afamado estabelecimento da empreza Paschoal Segreto que, no Rio de Janeiro teve o berço no antigo Variedades e actualmente vae apparecer com maior pujança no Carlos Gomes, da mesma empreza.

Esse theatro, como já é sabido, passou por uma transformação radical, que converteu a acanhada platéa numa vasta e bem arejada sala de elegante café-concerto; os abafados e tristonhos camarotes, que muito se pareciam com guaritas de sentinella, foram transformados em espaçosas *loges*, claras e ventiladas convenientemente.

Além disto, foi feita uma nova segunda ordem de camarotes, que serão destinados ao *high life* do *bom tom* á pleiade dos *bons vivants* desta immensa capital, pois ao lado haverá um especial serviço de *buffet*, com todos os requintes do *chic* e do agradavel.

Amplas galerias, fronteiras ás duas ordens de camarotes, proporcionarão ao selecto publico do MOULIN ROUGE a agradavel distracção de circular por todas as partes do amplo pateo, sem necessidade de descer ao rez-do-chão.

Innumeros ventiladores suavizarão o rigor da temperatura em todas as dependencias do «Moulin Rouge»; a illuminação electrica deslumbrante, feerica; ricos adornos em todo o *confort* proprio dos estabelecimentos desse genero, completarão os encantos de que será centro o «Moulin Rouge», destinado desde já a ser o ponto predilecto das reuniões da rapaziada alegre e elegante e de todos os que procurarem nas horas de agradavel distracção a reconstituição das forças intellectuaes, enfraquecidas pela actividade do trabalho e pelas lucubrações scientificas, que são o effeito immediato do vertiginoso progresso da nossa Sebastianopolis, em todos os ramos do *scibile* humano.

Theatro Apollo.—Amanhã, neste theatro, temos um dos melhores espectaculos em que abundam as novidades. Brazão fará pela 1ª vez, nesta epoca, a farça de Eduardo Garrido, *Tomada de Cornelio Guerra* e para completar o espectaculo, subirá á scena o vaudeville em 3 actos, *As celebres da auctoridade* que teve a seguinte distribuição:

Chéradame, Chaby; Brocatel, H. Alves; Largillette, Sacramento; Capitão, Pinto Costa; Pimparel, Victor Cruz; Garçon de café, Pereira; Commissario de policia, Jorge Alberto; Moço de fretes, H. Miranda; Cypriana, Jesuina Saraiva; Octavia, Barbara Wolkart; Antonietta, Leonor Faria; Marianna, Julianna Silva; Justina, Maria da Luz.

—Neste mesmo theatro vão ser ensaiados adeantados a obra prima da litteratura dramatica portugueza, *Frei Luiz de Souza*, em que se exhibirá o grande talento de Eduardo Brazão.

Diversas noticias—Chegou hontem da Italia, o *Sardegna*, a cantora Aida Alberó, que já se exhibiu com exito em muitas praças da Europa.

☛ No Recreio Dramatico teremos hoje o *Sonho da Pastora*, o que quer dizer mais um successo de arromba.

☛ *Le Marcauz*, celebre peça original de J. Lemaitre, irá hoje, no Lyrico.

☛ Em ultima representação irá hoje no Apollo, o *Genro e Compadre*.

☛ No S. José teremos hoje, mais um successo, com os fantoches. *A Gran Via* e a dança do vento farão as delicias da petizada.

☛ *Le Fusilier Lariflé* levará esta noite, ao Palace Theatre enorme concurrencia.

☛ Um variado espectaculo se dá hoje na Maison Moderne.

☛ Brevemente no Apollo subirá á scena *Não lhe bulas*.

Peçam—Vinho Villar—o mais reconstituinte vinho fino do Porto.

PEQUENAS NOTICIAS

Seguiram hontem para o Norte a bordo do *Rio Pardo* o dr. Virgolino de Alencar, deputado do Alto Juruá; o dr. Ovidio Cavalcanti, deputado Arthur Lemos, o dr. Leonidas de Mello e o dr. Eduardo Pereira.

Olho—Charuto puro fumo Bahia, 100 réis.

Secretas alcoolisados

Estamos certos que o dr. chefe de policia, ao ler as linhas abaixo, dará as necessarias providencias, afim de moralisar a classe, demittindo alguns agentes, que se entregam ao vicio da embriaguez, commettendo todas as sortes de vergonhas.

E' sabido que muitos agentes ou secretas vivem á custa de ignobeis expedientes, explorando os gatunos, as casas de jogo e as meretrizes.

Agentes ha que têm dado em praças publicas, em completo estado de embriaguez, vergonhosos escandalos, como succedeu ha mezes nas approximações do theatro de S. Pedro.

Hontem, um *reporter* tendo necessidade de ir falar com Gustavo Quachebeke, que fôra preso no Arsenal de Marinha, e colher algumas notas, com o consentimento do dr. 2º delegado auxiliar, dirigiu-se á sala dos agentes, onde se achava, entre alguns secretas, o de nome Fialho.

Este secreta e os outros estavam em uma completa orgia.

O logar onde elles se achavam, parecia mais um bordel do que uma sala da repartição Central de Policia

O *reporter*, admiradissimo da scena, transmittiu ao esbirro Fialho, as ordens do dr. Luna Freire.

O secreta, talvez o mais alcoolisado, recebeu de um modo descortez o *reporter*, não deixando que elle falasse com o preso

O *reporter* voltou ao 2º delegado auxiliar e pediu-lhe novo consentimento.

Novamente voltou á sala e tentou falar com o preso que lhe deu um cartão de visita.

O secreta Fialho e mais dois avançaram para o *reporter*, querendo arrebatar-lhe o cartão, o *reporter* reagiu, mas se viu logo seguro pelos agentes, que o tentaram aggredir.

Afinal, os agentes, ante as palavras energicas do jornalista, deixaram-n'o.

Minutos depois esse deprimente caso foi levado ao conhecimento do dr. Luna Freire.

A Saude da Mulher — E' o melhor emmenagogo (regulador catamenial).

Acha-se publicado mais um bom numero do *Reformador*, orgão da Federação Espirita Brasileira, e publicação quinzenal.

VIDA OPERARIA

Centro Cosmopolita — Hoje, ás 8 horas da noite, reune-se, neste Centro, a directoria que termina o seu mandato e a eleita, que deve tomar posse a [illegible] do corrente.

Nessa reunião serão discutidos assumptos de interesse social.

Pede-se o comparecimento de todos os directores.

Liga Federal dos Empregados em Padaria no Rio de Janeiro. — Convidam-se todos os directores e socios desta associação, a comparecerem hoje, ás 7 horas da noite, para assistir á sessão do conselho e leitura do balancete da thesouraria, relativo ao segundo trimestre do corrente anno.

Havendo algumas vagas no conselho, pede-se aos consocios para indicarem, na presente sessão, pessoas capazes de occupar esses cargos.

União Auxiliadora dos Artistes Sapateiros. — Para a leitura da tabella geral, será realizada hoje, ás 7 horas da noite, uma assembléa geral na sede dos Estivadores, gentilmente cedida pela sua directoria.

Para melhor ordem dos trabalhos, os associados devem apresentar o seu ultimo recibo á commissão nomeada para esse fim.

União dos Operarios Estivadores.—Esta associação reune-se hoje, ás 7 horas da noite, em assembléa geral ordinaria, para tratar de interesses da classe.

Pede-se o comparecimento de todos os senhores associados.

União dos Operarios em Seges — Com grande concurrencia, realizou-se a annunciada reunião para discussão dos estatutos; que foram approvados, ficando fundada definitivamente a União.

As garantias de origem e pureza do natural Vinho do Rio Grande, só póde ter quem compra no **Federal**, armazem brasileiro; na rua do Rosario 11.

Olho—Deliciosos charutos Costa Ferreira.

FALLECIMENTOS

Falleceu á rua Valença n. 35 e foi hontem sepultado no cemiterio de S. Francisco Xavier, o sr. Torquato Henrique van Nyvel, natural desta capital, casado e de 31 annos de edade.

— No cemiterio de S. Francisco Xavier foi hontem sepultado, o sr. Octacilio da Rocha Faria, cujo enterro saiu, á tarde, da rua Coronel Soares n. 2 A. Era natural de Pernambuco, casado e tinha 30 annos de edade.

— Foi hontem inhumado, no cemiterio de São João Baptista, o corpo da sra. d. Eulalia Gomes Serpa, viuva, natural de Portugal e de 66 annos de edade. O feretro saiu da travessa Adelia n. 11, ás 5 horas da tarde.

—Falleceu ante-hontem e sepultou-se hontem, no cemiterio de S. João Baptista, o antigo guarda-livros de nossa praça, sr. Tancredo Anderete Dardeau, chefe do escriptorio da casa Cypriano.

— No cemiterio da Veneravel Ordem Terceira do Carmo, foi hontem sepultada a sra. d. Guilhermina Luiza de Moraes Chaves, brasileira, de 87 annos e viuva, fallecida á rua Nova Bom Successo n. 18, de onde saiu o feretro.

— Sepultaram-se hontem, no cemiterio de São Francisco Xavier:

Antonio Corrêa de Castro, 18 annos, viuvo, rua Dr. Mesquita Junior 56; Apollinaria Magdalena de Aragão, 51 annos, solteira, rua S. Luiz Gonzaga 19; Maria Rosa da Conceição, 35 annos, solteira, rua Machado Coelho 2; Josepha Paulina, 60 annos, casada, rua Senador Pompeu 30; Justino Junior, 16 annos, casado, rua Visconde de Sapucahy 156; Laurinda Caetana dos Reis, 65 annos, viuva, praça Pinto Peixoto 3; Avelina Ferreira, 28 annos, solteira, fallecida no Hospital da Misericordia; João Luiz de Lemos, 75 annos, viuvo, fallecido no Hospital da Misericordia; Francisco Sarmento de Moraes, 27 annos, solteiro, praça dos Lazaros 12; Josepha Candida Pereira, 31 annos, casada, rua Pedro Alves 15 A; Epaminondas de Almeida, 36 annos, casado, rua Mont'Alverne 41; Adelina, filha de Antonio Pinto Junior, 9 mezes, rua Senhor de Mattosinhos 41; Anna Cirne Maia, 50 annos, solteira, rua 21 de Maio 141; Luiza Rosa Medeiros, 38 annos, solteira, rua Bella Vista 6; Marcolina, filha de Attilio Gomes de Carvalho, 2 mezes, rua Theophilo Ottoni 176; Antonio, filho de Francisco F. de Almeida, 2 annos, Quinta do Caju 11; Odette, filha de Eulina Francisca da Rocha, 3 mezes, rua Sara 2; Nair, filha de Octavio Augusto Domingos, 3 mezes, rua Vinte de Negreiros 2; Antonio, filho de Antonio Cunha Tranquoso, 4 horas, rua dos Invalidos 169; Waldemar, filho de Euphrasia dos Santos, 2 mezes, rua Barão de Petropolis 1

No cemiterio de S. João Baptista:

Manoel Raymundo, 65 annos, solteiro, rua Marquez de S. Vicente 99; Augusto Cesar Almeida, 20 annos, casado, Villa Martha 59; Maria Corrales Bonilla, 72 annos, viuva, rua dos Arcos 8; Joaquim Sacramento, 40 annos, viuvo, fallecido no Hospital da Misericordia; Maria Magdalena, filha de Antonio José Martins, 17 mezes, rua do Cattete 179; Isabel Henriqueta Balcão, 16 annos, solteira, rua Maria Eugenia 3; Odette, filha de Luiz Antonio Rodrigues, 1 1/2 annos, rua Pedro Americo 69; Ovidio, filho de Josephina de Oliveira, 1 anno, rua Lopes Quintas 51.

DIA SOCIAL

DATAS INTIMAS

Faz annos hoje o sr. Julio Fetal, empregado da Prefeitura.

— Completa hoje mais um anno, a gentil senhorita Alaura Menezes Pamplona.

— Faz hoje annos o sr. Arthur Gerhard, conhecido guarda-livros desta praça.

— Mais um anno de existencia vê passar hoje o sr. José Rodrigues de Almeida Novaes, 2º official da Secretaria do Interior e Justiça.

VINHO IODO-PHOSPHATADO — DE — WERNECK

O melhor remedio contra a tuberculose, anemia, lymphatismo, escrophulose, indispensavel ás senhoras que amamentam e aos convalescentes de molestias graves.

ESTUDANTES PAULISTAS

Seguirão pelo nocturno de hoje 10 estudantes, que vão assistir as festas a realizar na capital, a convite da collega deste jornal, por ocasião da [illegible], sr. Oliveira Alcantara.

Pelos dois diarios de amanhã, seguirão 20, sendo 10 em cada um, devendo também, talvez, também hoje, e os mesmos hoje, os seus passageiros.

GUARDA NACIONAL

Detalhe do serviço para hoje:

Estado maior, tenente Antonio Candido de Carvalho; auxiliar, alferes João de Almeida Tavares.

O 3º e o 8º batalhões de infantaria darão as ordenanças para o quartel general.

SPORT

TURF

DERBY-CLUB

Com um magnifico dia, realizou hontem esta sociedade a sua oitava corrida.

Os pareos foram disputados com lisura, mesmo o 5º, em que Velasquez, pilotado pelo habil jockey Alexandre Fernandez, venceu numa verdadeira surpresa, vencendo.

O movimento de apostas esteve animado attingindo a 56:267$000.

Foi o seguinte o resultado das diversas carreiras:

1. pareo—*Extra* —1.000 metros —1:000$000 e 200$000.

Capitan (João Luiz) em 1º, 28$000; dupla com Seylla, 18$400; com Diamante, 25$[illegible].

Empatados.

Tempo 67".

Movimento do pareo, 5:494$000.

2º pareo—*Dezesete de Setembro*—1.000 metros 1:000$000 e 200$000.

Crystal (German Fernandez) em 1º, 17$500, dupla com Ary, 41$600.

Tempo 67".

Movimento do pareo, 7:839$000.

3º pareo—*Derby Nacional*—1.600 metros—1:000$000 e 200$000.

Leão (A. de Oliveira) em 1º, 33$500; dupla com Marion, 154$100.

Tempo 110".

Movimento do pareo, 11:087$000.

4º pareo— *Supplementar* —1.600 metros—1:000$000 e 200$000.

Perendenga (Ramon) em 1º, 13$700; dupla Ricota (A. Zalazar), 53$200.

Tempo...

Movimento do pareo, 8:898$000.

5º pareo — *Dr. Frontin* — 1.750 metros—1:500$000 e 300$000.

Velasquez (A. Fernandez) em 1º, 102$800; dupla com Scarpia (Ramon), 176$900.

Tempo 116".

Movimento do pareo, 13:202$000.

6º pareo — *Velocidade* — 1.500 metros—1:000$000 e 200$000.

Coelho (José de Pino) em 1º, 72$000; dupla com Tenente (D. Diaz), 87$000.

Tempo 103".

Movimento do pareo, 9:746$000.

JOCKEY-CLUB

Encerram-se hoje as inscripções para a corrida de domingo, da qual fazem parte os Grandes Premios: Prefeitura e Pan-Americano.

COMMERCIO

Rio, 22 de julho de 1906.

Diversas notas

ASSEMBLÉAS GERAES

Litho Typographia, para tratar da sua liquidação, ás 11 horas de 24.

Tec. Magense, para effectuar a compra da Tec. Andorinhas, ou Santo Aleixo, á 1 hora de 27.

C. F. Carril de Jacarepaguá, para contas e eleições, á 1 hora de 31.

Movimento do porto

ENTRADAS NO DIA 22

Antuerpia e escs. 20 ds., 16 de Las Palmas—Paq. ing. «Phidias», comm. Allen, c. v. generos á Norton Megaw & C.

S. João da Barra e Macahé 2 ds., do ult.—Paq. «Carangola», comm. José P. Barbosa, passags. d. Emilia A. Castrioto Guimarães, Joaquim Antonio de Queiroz, c. v. generos, á Companhia de Navegação S. João da Barra e Campos. 1

Rosario de Santa Fé 8 ds.— Vap. ing. «Nolby», 1.53. tons, comm. Story, equip. 2, 28, c. trigo ao Moinho Inglez.

Florianopolis e escs. 4 ds. 22 hs., de Santos—Paq. «Florianopolis», comm. Aleides de Freitas, passags.: Manoel Azevedo, José Amaral, Affonso Gomes, José Caldeira Solemnio, e em 3ª classe, c. v. generos, á Companhia Novo Lloyd Brasileiro.

Santos 22 hs.—Paq. ing. «Conway», comm. Sallup, c. café, a Royal Mail.

Estancia e escs. 13 ds., 1 de Santos — Paq. «Itatuba», comm. Kennedy, passags.: Mario d'Almeida, c. v. generos, á Lage Irmãos.

Genova e escs. 17 ds., 11 de Las Palmas — Paq. «Sardegna», comm. Parodi, passags.: C. Bem Saude e senhora, Maria Allero, Aldo Allero, José da Costa Tupinambá, João Vaiana, capitão Abrahamillo, Bonato Nosseli e senhora, 66 em 3ª classe e 5 em transito, c. v. generos a Barra de Vacenzi.

SAHIDAS NO DIA 22

Santos e escs. —Paq. «Garcia», comm. B. J. Peroque Brasil, passags.: Idalina Guimarães, do e Antonio Moreira, José Antonio Moreira Filho, coronel Manoel F. Cunha Junior, rev. Cesar João Selva, Alberto Silva, Manoel Gonçalves Affonso, Manoel Martins Mano, José Pereira Patricio, desembargador Ventura de Albuquerque.

Antonina e escs. — Paq. «Gloria», comm. Leopoldo Santos, passags.: Lourival Costa, Paulo Baptista da Silva e familia, 4 em 3ª classe.

Porto Alegre e escs.—Paq. «Itapacy», comm. H. Moles, passags.: Antonio P. Valle, Alexandre Saturnini Junior, Mario Cunha Braga, filho de Oliveira, 6 em 3ª classe.

Maceió—Paq. «Itacolomy», comm. Michel.

Santos—Paq. allem. «Blaesto», comm. L. Dussmann, passags.: J. Lopes de Figueiredo Bernardo E. Kungton e familia, A. Goldberg, Franz Muller, Carl Helwig, mess. Moor e 1 filho, Paulo de Siqueira Camargo, dr. Ricardo Severo.

Genova e escs. —Paq. —ital. «Equita», comm. G. Cattero, passags.: 15 em 3ª classe.

Rio Grande do Sul—Vap. ing. «Oceana», comm. J. Williams, equip. 16, lastro.

Buenos Aires —Vap. ing. «Adder», tons. 1.458, comm. J. Madden, equip. 15, lastro.

Tijucas — Hiate «Don Rodolpho», tons. 17, comm. Nicolau A. Kook, equip. 5, lastro.

Cabo Frio — Hiato «Aurora», tons. 38, comm. Antonio H. Pinto de Figueiredo, equip. 5, lastro.

Manáos e escs. — Paq. «Brasil», comm. Salgado Menezes, passags.: A. de Miguel e familia, Maximo R. Freitas, José V. Marques, Antonio V. Marques, Benjamin Martins José M. dos Santos, dr. Ovidio Cavalcanti e 1 filho, Antonio Barrosa, Felismina R. Oliveira e 3 filhos, Horacio Antunes, Maria Limeira e 2 sobrinhos, padre Gregorio Gareia, padre Ananias, Felippe Lopes Netto, Mercedes Guenecios, Ernesto Kuhn, dr. Fausto Cardoso e 1 filho, A. Penna Forjaz, dr. Arthur Lemos e familia, J. M. Leiroza, Cesar Fernandes, Ernesto Amaral, Alvaro Pinto, José Simões e familia, Paschoal Juncio, Jorge W. Butler, José da Silva Maira, Benjamin A. Teixeira, Alvaro Pinto de Souza, Manoel A. Lima, Angenor Novaes, J. Pinto Silva, Manoel Costa, capitão Antonio P. S. Silva, Pedro J. Carvalho, tenente F. R. Mesquita, tenente J. Carvalho Costa, tenente Enock de Lima e familia, tenente Orestes de S. Castro e familia, tenente Antonio B. F. Falcão, tenente José Castello Branco e familia, tenente José F. L. de Souza e familia, tenente J. A. Cesar da Silva e familia, tenente Pereira Rego, dr. Andre Lyrionne e familia, dr. Leonidas Mello e familia, dr. J. Virgolino de Alencar, Virgolino A. Campello e familia, Antonio Lemos, Victor Bento Amarante, Sylvio G. Lopes Araujo, dr. Eduardo Pereira, Luiz Rosario e familia, Clementina P. Cunha, André Cavalcante e 15 em 3ª classe.

Maritimas

VAPORES A ENTRAR

AVISOS

Dr. Daniel de Almeida.—Consultorio, rua da Alfandega n. 79; residencia, rua Varani n. 7.

Costa Simões & C.—Recebem encommendas para as fabricas de manteiga de que são representantes:

The United Danish Butter.
L. Andrade Machado.
A. J. de Lemos.
Aug. J. Voigt.
Arthur Warstat.
Affonso C. de Negreiros Lobato.
M. Carvalho.

Assim como, para os preciosos vinho e cognac Moscatel de Setubal da marca J. M. da Fonseca, successores, acreditados desde 1796, do que ha de mais puros; seus proprietarios deram ordem para vender com grande baixa de preço, correspondendo por esta forma aos apreciadores. Representantes, Costa Simões & C.

CORREIO — Esta repartição expedirá malas pelos seguintes paquetes:

Hoje:

SANTOS, para Santos e mais portos do sul, recebendo impressos até ás 9 horas da manhã, cartas para o interior até ás 9 1/2, idem com porte duplo até ás 10.

UMBRIA, para Las Palmas, Barcelona e Genova, recebendo impressos até ás 3 horas da tarde, cartas para o exterior até ás 4 e objectos para registrar até ás 2.

CLYDE, para Buenos Aires, recebendo impressos até á 1 hora da tarde, cartas para o exterior até ás 2 e objectos para registrar até ás 12 da manhã.

Amanhã:

PLANETA, para Santos, mais portos do sul até Montevidéo, recebendo impressos até ás 9 horas da manhã, cartas para o interior até ás 9 1/2, idem com porte duplo e para o exterior até ás 10 e objectos para registrar até ás 6 da tarde de hoje.

SECÇÃO LIVRE

Supremo Tribunal

Não é excessivo insistir nos inconvenientes ou nos perigos resultantes da precipitação do julgamento da carta testemunhavel que suscitou o lamentavel conflicto de opiniões entre os venerandos varões presidente e vice-presidente do Supremo Tribunal Federal. O facto, objecto destes despretenciosos commentarios, indica a sabedoria do conceito de Seneca nos seus proverbios: *in judicanda criminosa est celeritas*.

Si essa carta testemunhavel fosse julgada sem prevenções, sem a suspeita que, na phrase de d'Aguesseau, é o crime dos homens de bem, sem essa suspeita injusta, manifestada ininterruptamente nas causas pleiteadas pela Loteria Esperança, o nobre juiz relator teria verificado que ella não estava em condições de ser julgada, que lhe faltavam peças de documentação essencial, indispensavel.

Faltava o despacho que provocou o aggravo denegado, peça exigida pela disposição do § 1º do art. 67 da lei n. 221, porque sobre esse despacho deve versar a deliberação do Tribunal *ad quem*. E assim essa falta inquina de nullidade o julgamento, uma vez que, não conhecendo a decisão que revogaram, se deve concluir forçosamente que se julgou sem conhecimento de causa.

Um exame mediocremente attento dos autos evidenciaria ao nobre juiz relator que a carta testemunhavel fôra interposta fóra do prazo legal, estava prejudicada pela fatalidade chronologica, facto que o Tribunal não poderia revogar ou supprimir, por ser isto superior ás contingencias do poder humano. Verificaria mais—que não fôra citada a lei violada, condição essencial para ser tomado o aggravo, conforme a disposição do art. 60 da lei n. 221; verificaria, tambem, que a materia submettida á deliberação do Tribunal fôra julgada por sentença definitiva e que dessa sentença fôra interposta appellação para o mesmo Tribunal, que mandou recebel-a no effeito devolutivo, substituindo dessa arte os seus effeitos apesar do recurso.

Sciente e consciente, como deveria estar pelos documentos instructores da contraminuta do illustre advogado dr. Queima do Monte de todas essas emissões e das condições peculiares da carta testemunhavel, os honrados juizes não lhe dariam provimento; reconheceriam que ella não estava em condições de ser julgada e, o que é mais importante, collidia com o julgamento definitivo do feito.

Si os nobres juizes tivessem obedecido ao proverbio de Seneca, si tivessem julgado mediante calmo e desprevenido estudo da questão e estudo dos autos, não teriam creado essa situação, caracterizada pela violencia de intervenção administrativa do venerando vice-presidente na execução para o effeito de revogar um despacho de que o illustre dr. procurador seccional não aggravara, passando em julgado.

Si a nossa fragil voz pudesse chegar á eminencia em que fulge o Supremo Tribunal, os seus honrados e venerandos membros verificariam que as nossas asserções assentam no indestructivel fundamento dos factos provados, incontestaveis e, para honra do seu nome respeitavel, reparariam o damno que de boa fé causaram á executada pela coacção asphyxiadora do seu direito.

E' indispensavel para o credito nacional, para a funcção benefica do regimen democratico, demonstrar por actos, que não ha fundamento para suspeitar a justiça nos seus orgãos supremos, firmar a confiança na sua tutella, pois é bem certo que, como dizia Bentham, tratando da organização judicial:

«Desde o momento em que inspira terror o santuario que devia inspirar confiança, desde que o alarma sobre a distribuição da justiça inspira desconfiança ao publico, ou ha vicio na lei ou no tribunal que a executa.»

JOÃO DAS REGRAS.

A. de B. dos Trabalhadores em Carvão e Mineral

AO PUBLICO EM GERAL

Cansados já estamos em contestar varias noticias publicadas por intermedio dos patrões, sobre ameaça de violencias por nós praticadas!! Mas, ainda hoje somos obrigados a vir pela mesma imprensa, desmascarar o consul inglez que, se desviando de seu logar, quer tornar-se um mercador dos braços das tripolações dos vapores desta nacionalidade! Este diplomata, de mãos dadas com a directoria da The Brasilian Coal Company Limited, para fazer com que a tripolação dos mesmos vapores trabalhe na descarga do carvão, pediu ao exmo. sr. dr. chefe de policia para mandar força para bordo dos referidos vapores, com receio de que os mesmos fossem aggredidos pelos grevistas!! Mas tal não ha; o que ha é o seguinte: as tripolações não querem trabalhar, e com este recurso de forças embaladas a bordo, os mesmos ficam atemorizados, e são pelos commandantes obrigados a trabalhar!! Dizendo os mesmos e o consul que elles, em Inglaterra, embarcam com este contrato de carga e descarga; quando não é tal, pois, em vapores, os marinheiros não são obrigados a tal! Só o são aqui, porque o poder do ouro tudo supplanta.

O ouro dos capitalistas inglezes tudo compra: até a vontade de homens livres!!

Por tudo, pela ultima vez, viemos á imprensa trazer este facto em publico para que chegue ao conhecimento do exm. sr. presidente da Republica, ministro da Justiça e Exterior e dr. chefe de Policia e do ministro inglez para que cessem semelhantes procedimentos por parte dos interessados nestas especulações do braço do trabalhador.

Como tambem declaramos que tudo isto só da porque estes senhores quererá, visto tudo já estava terminado.

Mas o capricho dos mesmos faz com que se prolongue por muito tempo esta parede.

Terminará quando os mesmos quizerem.

Em 23—7—1906.

A commissão

União Civica

De accordo com a convocação préviamente feita, realizou-se ante-hontem uma grande reunião dos membros da «União Civica Brasileira» para tratar-se da reorganização desta agremiação.

Compareceram, tambem, numerosas pessoas que ainda não pertenciam áquella sociedade, sendo todas acceitas unanimemente socios fundadores.

Por proposta do sr. Rego Medeiros foi resolvido não se modificar a lei organica, procedendo-se á eleição do directorio, depois de votada a eliminação de alguns socios.

Foram eleitos: presidente; o sr. major Faustino Ribeiro Junior; vice-presidente, o sr. capitão Alfredo F. de Sampaio Ribeiro; 1º secretario, o sr. Francisco Elliot; 2º secretario, tenente Julio C. de Camargo; orador, dr. Rego Medeiros e thesoureiro o sr. tenente Jacinthe Chrispim.

A «União Civica» estabeleceu a sua séde na rua Miguel de Frias 57. 5258

Directoria Geral de Saude Publica

Pede-se providencias para a falta de esgoto em muitos predios da rua de S. Francisco Xavier. 4801

As victimas dos mosquitos.

Anna do Amaral

Pobre ceguinha, sem recursos, forçada a recorrer á jamais desmentida magnanimidade do publico, pede um obulo com que mitigar as agruras da sua sorte.

Qualquer quantia póde ser enviada a esta redacção, que se presta a guardal-a e entregar á infeliz.

—Leia, leia para ficar sabendo, que o Regulador medicamento do dr. Siqueira Cavalcanti tem curado milhares de casos de irregularidades e colicas uterinas. Unicos depositarios: drogaria Mallet, rua da Quitanda 2—A' venda nas principaes drogarias e pharmacias e nas dos Estados.

Pede-se ao sr. João A. Vieira sua direcção para resposta de cartas de S. Paulo.

GONÇALVES & GUIMARÃES

Loteria Esperança

Incontestavelmente é esta a mais importante loteria do Brasil, extrahida debaixo da mais rigorosa fiscalisação; dispõe de capitaes em todas as praças da União, sendo os seus premios pagos no acto da apresentação, em qualquer parte.

DECLARAÇÕES

Caixa Beneficente Theatral

Secretaria: RUA DO LAVRADIO N. 49

De ordem do sr. presidente, convoco os srs. associados quites, a se reunirem em assembléa geral extraordinaria ás 4 horas da tarde, hoje, 23 do corrente, para tratar de assumptos de interesse social.—O 1º secretario, *Ignacio Constantino de Abreu*.

Gr.·. Loj.·. Centr.·.

Hoje, sessão ordinaria ás horas do costume.—*J. Frederico de Almeida*, Gr.·. Secr.·. Ger.·. da Ord.·. 5250

Aug.·. Resp.·. Loj.·. Cap.·. Amor da Patria

Hoje sess.·. econ.·. e mag.·. de inic.·. ás 7 horas.—*C. Cardoso*, secret.·. 5257

Companhia Industrial Americana

Convido o sr. portador do recibo provisorio n. **0472** a comparecer neste escriptorio.

Rio, 22 de julho de 1906. — *F. Caldas*, director thesoureiro. 5253

AVISOS MARITIMOS

P. S. N. C.

(Companhia de Navegação do Pacifico)

SAIDAS PARA A EUROPA

ORIANA........	23 de agosto	(directo)
ORISSA........	4 de setembro	(escalas)
ORTEGA........	20 de »	(directo)
OROPESA......	2 de outubro	(escalas)

PAQUETE INGLEZ

VICTORIA

esperado de Montevidéo no dia 27 do corrente, sairá para **Lisboa, Vigo, La Pallice e Liverpool** depois da indispensavel demora.

O preço das passagens em 3ª classe para Lisboa é 165$ e para Corunha 170$, incluindo o imposto do governo, vinho de mesa, etc.

As encommendas e amostras só serão recebidas até á vespera da saida dos paquetes.

A companhia fornece conducção gratuita para bordo aos srs. passageiros de 3ª classe com suas bagagens, sendo o embarque no cáes dos Mineiros.

A Pacific Steam Navigation Company, de accordo com a Royal Mail Steam Packet Company, emittirá bilhetes de passagens de 1ª e 2ª classes para os portos da Europa e dos Estados da Bahia e Pernambuco, com direito a interromper a viagem em qualquer porto, podendo os srs. passageiros voltar em qualquer dos vapores das duas companhias.

Os passageiros de 1ª classe, 1ª categoria, da Companhia Messageries Maritimes, gozam das mesmas regalias.

O PAQUETE INGLEZ

ORISSA

esperado da Europa no dia 23 do corrente, á tarde, sairá para **Montevidéo, Port Stanley, Punta Arenas, Coronel, Talcahuano e Valparaiso** depois da indispensavel.

Este paquete recebe passageiros para Montevidéo e Buenos Aires.

Para carga trata-se com o corretor sr. W. R. MAC NIVEN, á rua de S. Pedro n. 18, 1º andar.

Para passagens e outras informações com os agentes

Wilson, Sons & C. Limited

2 RUA S. PEDRO 2

0262

Hamburg-Sudamerikanische Dampfschifffahrts-Gesellschaft

Saidas para a Europa:

PETROPOLIS..............	10 de agosto
TIJUCA.....................	17 de »
SANTOS....................	24 de »
TUCUMAN.................	31 de »
MENDOZA.................	7 de setembro

O PAQUETE ALLEMÃO

PERNAMBUCO

Commandante H. Kohler

Esperado de Santos, no dia 26 do corrente, sairá para
Bahia,
Lisboa,
Leixões,
Rotterdam
e Hamburgo
no dia 27 do corrente ás 10 horas da manhã.

A Companhia fornece conducção gratuita para bordo aos srs. passageiros com suas bagagens.

Todos os paquetes desta companhia são providos com os mais modernos melhoramentos e offerecem, portanto, o maior conforto aos srs. passageiros, tanto de 1ª como de 3ª classes. A bordo de todos os paquetes ha medico e creada, assim como cozinheiro portuguez, e até Portugal as passagens de todas as classes incluem vinho de mesa.

Para cargas trata-se com o corretor da Companhia, sr. W. R. Mac-Niven, á rua de S. Pedro n. 18, 1º andar.

Para passagens e outras informações, com os agentes

THEODOR WILLE & C.

79 Avenida Central 79

Lloyd Brasileiro

M. BUARQUE & COMP.

Linha do Norte

O paquete

Pernambuco

Sairá domingo, 29 do corrente, ás 10 horas da manhã, para Victoria, Bahia, Maceió, Recife, Cabedello, Natal, Ceará, Tutoya, Maranhão, Pará, Santarem, Parintins e Manáos.

LINHA DO RIO DA PRATA

O paquete

PLANETA

Sairá no dia 25 do corrente, ao meio-dia, para Santos, Paranaguá, Antonina, S. Francisco, Itajahy, Florianopolis, Rio Grande, Montevidéo e Buenos Aires.

Recebe passageiros e cargas em transito para os portos de Matto Grosso.

Cargas pelo trapiche do Sul.

LINHA DO RIO GRANDE

O paquete

SANTOS

Sae hoje, 23 do corrente, ao meio-dia, para Santos, Paranaguá, Florianopolis e Rio Grande.

LINHA DE SANTA CATHARINA

O paquete

VICTORIA

Sairá no dia 28 do corrente, ao meio-dia, para Santos, Cananéa, Iguape, Paranaguá, Antonina, S. Francisco, Itajahy e Florianopolis.

Recebe passageiros e cargas em transito para Laguna.

Cargas pelo trapiche do Sul.

VIAGEM EXTRAORDINARIA

O paquete

GUAJARÁ

esperado de Montevidéo sairá no dia 27 do corrente, ás 4 horas da tarde, para Bahia, Recife, Ceará e Pará.

Recebe cargas pelo trapiche do Norte.

Companhia Nacional de Navegação Costeira

Serviço semanal de passageiros entre o Rio de Janeiro e Porto Alegre, com escalas por Paranaguá, Florianopolis, Rio Grande e Pelotas.

O PAQUETE

ITAIPAVA

com excellentes accommodações para passageiros de 1ª e 3ª classes, sairá para
PARANAGUA',
FLORIANOPOLIS,
RIO GRANDE,
PELOTAS E
PORTO ALEGRE

sabbado, 28, ás 4 horas da tarde.

Valores pelo escriptorio, no dia 28, até ás 2 horas da tarde.

Cargas e encommendas pelo trapiche Silvino.

Para passagens e mais informações, no escriptorio de

LAGE IRMÃOS

9—RUA DO HOSPICIO—9

Companhia de Navegação "CRUZEIRO DO SUL"

Serviço regular semanal entre o Rio de Janeiro e Rio da Prata, com escalas pelos portos do Sul da Republica.

O PAQUETE

ORION

Sairá no dia 26 do corrente, para
Santos, S. Francisco, Itajahy, Rio Grande, Montevidéo e Buenos Aires.

Ao meio dia

Este paquete recebe passageiros para Pelotas e Porto Alegre.

Os paquetes desta Companhia, expressamente construidos para esta carreira, movidos a duas helices e providos com os mais modernos melhoramentos, offerecem aos srs. passageiros o maior conforto possivel.

Recebem-se cargas em transito para **Pelotas, Porto Alegre e Corumbá.**

Recebe-se carga desde já pelo trapiche Freitas, á rua da Saude ns. 40 e 44.

Ordens de embarque, passagens e mais informações com

OS AGENTES

THEODOR WILLE & Co.

79, Avenida Central, 79

Sociedad Anonima de Navegacion Trasatlantica

antes A. Folch y C. (S. en C.)

De Barcelona

O PAQUETE HESPANHOL

BERENGUER EL GRANDE

Esperado até o dia 27 do corrente, sairá depois da indispensavel demora directamente para
Vigo, Lisboa, Cadiz, Malaga, Valencia e Barcelona

Para cujos portos recebe carga e passageiros, e com transbordo para
La Coruna, Santander, Gijon e Bilbao

Os srs. passageiros e suas bagagens terão conducção gratis para bordo.

Para carga trata-se com o corretor W. Pahl, na rua General Camara n. 15, 1º andar.

Para passagens e mais informações com o agente

Juan Capllonch y Puerto

39 Rua Primeiro de Março 39

ANNUNCIOS

RODA DA FORTUNA

Pede o Mario um palpite,
Um palpite vou-lhe dar:
No elephante e no carneiro.
Jogue muito, sem contar...

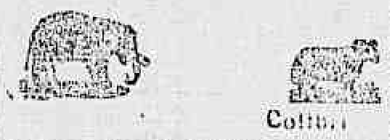

Coitu...

A Caridade

Sociedade Beneficente

De accordo com o artigo 11 dos estatutos, foi eliminado o socio inscripto sob o **n. 068.**

O presidente.

Rio, 22 de julho de 1906. 5250

ALUGA-SE um commodo a um moço solteiro que seja serio e que queira viver com outro de bem, no centro da cidade; prefere-se quem saiba ler e escrever bem, que pode ganhar algum dinheiro e que seja trabalhador; informa-se na rua do Carmo n. 27. 5261

ALUGA-SE uma excellente sala de frente, em casa de familia; largo da Lapa n. 30. 5267

ALUGA-SE em casa de familia uma magnifica sala de frente, com ou sem pensão; preço modico. Rua Christovão Colombo n. 65. 4949

ALUGA-SE metade de um porão habitavel, e mais um aposento decente para um casal, na rua do Boulevard n. 26, em Villa Izabel. 5261

ALUGA-SE um quarto mobiliado; 41 rua Silva Manoel. 5228

ALUGA-SE o magnifico predio da rua Visconde de Santa Cruz n. 6 A, proprio para familia de tratamento; distante dois minutos da estação do Engenho Novo; bondes electricos na esquina. As chaves estão, por favor, defronte do n. A 1. 5245

ALUGA-SE—Dão-se cartas de fiança, baratas, para casas, de boas firmas; largo do Capim n. 8, sobrado. 5265

ALUGAM-SE cozinheiras, amas seccas, meninos e meninas; largo do Capim n. 8, sobrado. 5266

ALUGA-SE. Vende-se a 500 réis chanhos de mar em casa; á rua de S. Pedro ns. 22 e 25. 5267

ALUGA-SE por 70$ boa sala de frente, e um quarto por 40$ a casal ou a solteiros; á rua Barão de S. Felix n. 150. 5240

ALUGA-SE a casa da rua Visconde do Rio são Salgado n. 42; trata-se na rua do Alcantara n. 15, loja. 5221

ALUGAM-SE uma sala e quarto; á rua Santos Rodrigues n. 51. 5223

ALUGA-SE com ou sem pensão, a senhora só de toda a probidade, um bom commodo; tratar na rua S. Luiz, 28-A, Haddock Lobo. 5112

ALUGAM-SE ternos de casaca no rigor da moda a 30$; só na Casacaria Ouvidor; rua do Ouvidor, 107, sobrado, alfaiataria.

ALUGA-SE, um commodo a moço do commercio, na rua do Carmo, n. 30. 5254

ALUGA-SE, para casa de tratamento, uma ama de leite, com 6 mezes, portugueza, fornecendo attestados sobre sua conducta, procure-se na rua Consultorio, n. 25, armazem.

PRECISA-SE de uma boa cozinheira; na rua General Severiano n. 109. 5137

PRECISA-SE de cozinheiras, amas seccas e meninos e meninas; largo do Capim n. 8, sobrado. 5279

VENDEM-SE e compram-se moveis, reformam-se moveis e colchões na grande colchoaria Familiar, á rua Goyaz n. 36-A, Meyer (casa do Ignacio). 5532

VENDE-SE na praça do Engenho Novo n. 2, ferragens, louça, armarinho, fazendas e roupas grossas por preços sem egual. 4577

VENDE-SE perto da E. do Meyer, bons lotes de terreno promptos a edificar; preço barato para se liquidar; rua de São Pedro n. 313. 4790

VENDE-SE um terreno e barracão na rua Angelica n. 33, Estação do Meyer. 5185

VENDEM-SE e compram-se moveis e reformam-se colchões; na Casa Cayrú; na rua Marechal Rangel n. 29, Cascadura. 5198

VENDEM-SE e compram-se moveis, qualquer quantidade; na rua Haddock-Lobo n. 1. 5169

VENDE-SE qualquer quantidade de flores naturaes; rua Marquez de Abrantes n. 31 E. 5140

VENDEM-SE predios, terrenos, chacaras, sitios e fazendas e hypothecam-se em todas as localidades, ao alcance de todas as bolsas, adiantam-se papeis nos Tribunaes, Thesouro e Prefeitura, acceitam-se procurações; a A. L. de Figueiredo, rua do Nuncio 78.

VENDE-SE tinta Saellaho para marcar roupa. E' a melhor e a mais barata que ha no mercado. Encontra-se em todas as casas de armarinho, chá e cêra e especialmente nas papelarias.

VENDEM-SE copos inquebraveis, louças, porcellanas e crystaes, por preços nunca vistos, por atacado e a varejo; na rua Primeiro de Março n. 22 A. 5232

CASACAS—ternos com clack, tudo correcto e levados ás residencias dos srs. freguezes pelo aluguel de 30$, só na rua do Hospicio n. 228.

Descoberta Quando o cabello começa a ficar branco, o TONICO MARINHO, dá-lhe a cor primitiva. Rua do Ouvidor 114 e drogarias.

COMMODO esplendido, com duas entradas, aluga-se um a pessoa do commercio, rua Riachuelo, n. 121. 5261

CHEGOU A FAZER TESTAMENTO!!

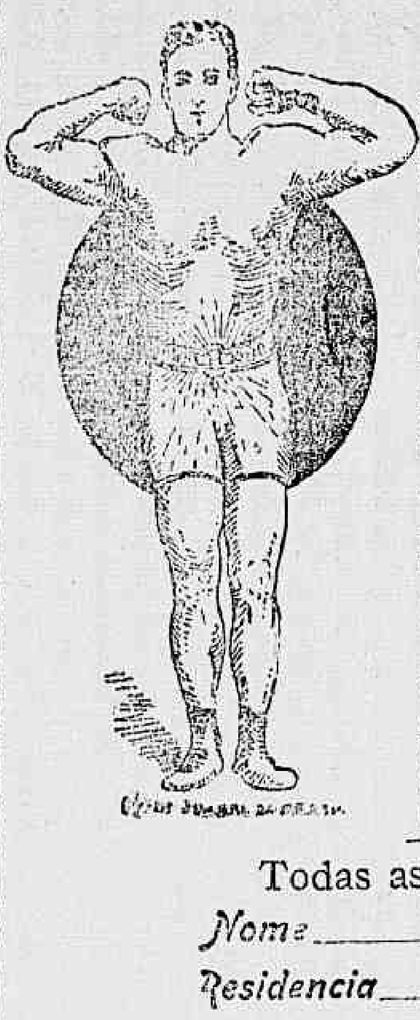

Curado em 20 dias!! Acha-se agora forte e contente

Para vencer a debilidade nervosa, enfraquecimento geral e máu estar, provenientes da edade ou de outra qualquer cousa, é necessario manter a vitalidade e o vigor dos nervos, pois a força nervosa é a base da vida. Quando esta força começa a desapparecer ou a diminuir, a vida como que tambem começa a evaporar-se lentamente e a morte torna-se inevitavel. Renovae a vitalidade e o vigor dos nervos e percebereis que recebeis, como se fora uma nova dose de vida. Para conseguirdes isso, não ha nada como a ELECTRICIDADE, e

O Cinturão Electrico Herculex do dr. Sanden

é o melhor methodo até hoje inventado para applical-a ao corpo humano. O sr. Cyntrão assim o pensa. Lêde o que elle diz na seguinte carta:

Rio de Janeiro, 28 de janeiro de 1906.

Illm. sr. dr. Sanden.— Recebi vosso favor com data de hontem.

Quando fiz acquisição do vosso Cinturão, estava, com effeito, doente, muito nervoso, máu estar em todo o ser, pernas inchadas, a ponto de bons medicos me aconselharem immediata mudança de clima, dizendo estar eu beriberico!

Cheguei a fazer testamento! Usei o Cinturão vinte dias apenas, e hoje estou forte e contente.

Peço desculpa de ha mais tempo não o ter informado do meu restabelecimento. — Seu creado muito obrigado.— JOSÉ DA SILVA CYNTRÃO.

Residencia: Rua Dr. Manoel Victorino n. 201, estação do Piedade — Rio de Janeiro.

Percebeis, por ventura, que a vossa saude começa a diminuir? Que de dia para dia, vos faltam cada vez mais as forças? Que a vossa actividade e agilidade de movimentos são agora quasi que uma coisa do passado?

Si, de facto, assim é, seria de grande conveniencia que sem demora, vos munisseis das duas ultimas obras do dr. Sanden «SAUDE» e «VIGOR», as quaes ser-vos-ão enviada GRATUITAMENTE, pelo correio, logo que o vosso pedido chegue a este escriptorio, sendo para isso necessario apenas encher o coupon abaixo. Si vos for possivel vir pessoalmente, tanto melhor, pois, em tal caso, levareis não só essas duas obras, como tambem grande cópia de informações sobre este maravilhoso tratamento, hoje universalmente conhecido e adoptado.

Todas as informações são GRATIS

Nome ______________________

Residencia ______________________

Largo da Carioca, 20, 1º andar- DR. M. T. SANDEN—Rio de Janeiro

Informações gratis, das 9 da manhã ás 6 da tarde. Domingos: das 9 da manhã ás 2 da tarde.

OS AFAMADOS PREPARADOS DE JURUBEBA

— DE —

BARTHOLOMEU & C.

DE

Pernambuco

Approvados e licenciados pela Inspectoria Geral de Hygiene do Rio de Janeiro, unicos premiados em diversas exposições e com medalha de ouro na exposição de BERLIM.

Recommendados pelos medicos com o maior successo no tratamento radical das *obstrucções do figado e baço, anemias, chlorosis, hydropisias, menstruações difficeis, molestias urinarias, debilidades do estomago* e para fortalecer a acção de toda a economia nos temperamentos lymphaticos e debeis, etc.

VINHOS DE JURUBEBA: simples, ferruginoso e iodurado.
XAROPE DE JURUBEBA: simples, ferruginoso e iodurado.
PILULAS DE JURUBEBA: simples e ferruginosa.
POMADA, EMPLASTRO, oleo e tintura de

BARTHOLOMEU & C.

LEIAM o folheto que acompanha a garrafa.

... imitações ... que não curam, peçam só preparados

DE

BARTHOLOMEU!

Grande depurativo do sangue!

Vinho de Jurubeba iodurado

Propriedade exclusiva de **F. Carneiro Guimarães**, successores da **Companhia de Drogas e P. Chimicos.**

A' venda nesta capital em todas as pharmacias e drogarias de primeira ordem.

A' venda:

Araujo Freitas & C.

Rua dos Ourives 133
e Rua de S. Pedro 90

S. Paulo: *Baruel & C.*

ACTOS FUNEBRES

D. Maria Sophia Meyer de Paiva

Samuel Joaquim de Meyer Paiva e sua familia convidam a seus parentes e amigos para assistirem á missa de 30º dia do passamento de sua mãe d. MARIA SOPHIA MEYER DE PAIVA, que mandam rezar no altar-mór da egreja de S. Francisco de Paula, quarta-feira, 25 do corrente, ás 9 horas da manhã e desde já se confessam summamente gratos por este acto de religião.

GAVIÕES

Francisco José Gomes da Silva

Gonçalves, Irmão & Velasco, a pedido de Carlos José Gomes da Silva e seus irmãos, convidam os seus parentes e amigos para assistirem a missa do trigesimo dia, que por alma de seu amigo e pae FRANCISCO JOSÉ GOMES DA SILVA, mandam rezar na matriz de S. José, hoje 23 do corrente, ás 8 1/2 horas, confessando-se desde já agradecidos. 5154

João Maria Pacheco convida seus parentes e amigos para assistirem a missa de mez que manda rezar na egreja de S. Francisco de Paula, hoje segunda-feira 23 do corrente, ás 9 1/2 horas da manhã, por alma de Maria Julia Coelho, filha de Maria Julia de Salles, viuva, as quaes desde já se confessam gratos. 5197

Neurasthenias esgotamento, enfraquecimento, anemias, dyspepsias, gastralgias, vomitos, falta de appetite, tonteiras curam-se com a **Digestina Carvalho**, tonico geral de primeira ordem e digestivo do maior valor.

A' venda nas boas pharmacias e drogarias.

DENTIÇÃO — Usae nos vossos filhos a Fava Divina, especifico usado pelos medicos para facilitar a dentição das creanças. Vende-se nas ruas da Quitanda n. 23, Engenho de Dentro 21 e Voluntarios da Patria n. 6, pharmacias homoeopathas de Adolpho Vasconcellos.

Essencia no lymphatismo, na escrophula é immenso o seu valor. Godoy Fernandes & Paiva **Passos**

PULMONAL — As pessoas atacadas de molestias do peito, com escarros de sangue, etc. curam-se rapidamente com um vidro do Pulmonal. Preço, 3$000.

O DR. PROTASIO ALVES, director da Hygiene em Porto Alegre emprega na sua vasta clinica e com grandes vantagens a celebre Pomada Boro-Boracica contra feridas de qualquer natureza, darthros e empingens. Deposito na Drogaria Pacheco; rua das Andradas 59.

Eczemas feridas, darthros seccos e humidos curam-se com o **Ezematol Carvalho**, o melhor antiseptico e cicatrizante.

A' venda nas boas pharmacias e drogarias.

SABÃO Magico—E' o melhor para amaciar a pelle e cural-a das empigens, caspas, sarnas, darthros seccos ou humidos, ulceras de mau caracter, etc.; preço 2$, pelo correio 2$500, á venda em todas as pharmacias e drogarias e no deposito, á rua de S. Pedro n. 63.

EXTRACTOR dos Callos Ferreira — Com o Extractor é evidente a extracção dos callos e verrugas, sem haver reproducção, vendem: Pacheco, Andradas 59, Rio; Baruel, São Paulo.

Creanças escrophulosas, lymphaticas, rachiticas, anemicas, curam-se com o **Iodolino Carvalho**, receitado pelos mais notaveis clinicos que attestam a sua efficacia. A' venda nas boas pharmacias e drogarias.

SABÃO Magico cura infallivelmente as sardas, as espinhas, as frieiras. Um 2$, pelo correio mais 500 reis; á venda em todas as pharmacias e drogarias e no deposito, á rua de S. Pedro n. 63.

APOLICE perdida da divida publica do valor nominal de 1:000$000, juro 5 %, pertencente á Paulina Augusta de Abreu Costa de n. 189.920

Caspa Um só vidro do TONICO MARINHO a faz desapparecer. Rua do Ouvidor 114 e nas drogarias.

O SABÃO MAGICO foi premiado na Exposição Internacional de S. Luiz, de 1905.

EMPREGADOS de todas as classes, é facil e certa a obtenção sem commissão na rua da Conceição n. 11. 4635

Essencia prodigiosa na ulcera chronica e outras manifestações da syphilis. Dep. rua S. Pedro 65 **Passos**

CURA de todas as molestias da pelle, é garantida a cura com o Antieczemal Ferreira, preparado em Poços de Caldas. Chama a attenção em virtude de apparecerem na praça, diversos preparados que estão sendo confundidos com o maravilhoso Antieczemal Ferreira; vendem: Pacheco, Andradas 59, Rio; Baruel, São Paulo.

Não morrerá de influenza e de molestias pulmonares quem em tempo usar do *Xarope Ethereo de Lobelia Inflata Polybromurado*, Pharmacia Figueira, e Bragança Cal. rua do Hospicio n. 174. 4027

CASAMENTOS e naturalisações: o trato dos papeis convem a todos; na rua da Conceição n. 11. 4636

ACABARAM-SE AS MOLESTIAS DO ESTOMAGO, FIGADO E DORES DE CABEÇA

COM AS

PILULAS DE PAPAINA E QUASSINA

Do pharmaceutico R. BRAGA

DIVINAES — MARCA REGISTRADA

Approvadas pela Directoria de Saude Publica

Essas pilulas, já vantajosamente conhecidas e pelos seus reaes effeitos consideradas como um medicamento de primeira ordem para as molestias do estomago, do figado e do intestino e sendo uma medicação onde entram dois agentes energicos de propriedades physiologicas e therapeuticas definidas, tendo como intermediario uma massa pilular com propriedades cholagogas, constituem no estado actual da sciencia uma das mais bellas conquistas da medicina moderna. O seu emprego se impõe nas **dyspepsias, gastrites, dyspepsias flatulentas, clienterias, dyarrhéas chronicas, falta de appetite, atonia do tubo digestivo, nos calculos biliares, no engorgitamento do figado, nas diversas enfermidades do apparelho urinario**, na regularisação do ventre, emfim em todas as molestias do estomago e figado. **As enxaquecas, dores de cabeça**, debilidade organica e insomnias desapparecem em pouco tempo com o uso das **PILULAS DIVINAES**. Centenares de attestados de abalisados clinicos e pessoas insuspeitas affirmam a sua efficacia. — Preço do vidro 1$500. Vendem-se nas principaes pharmacias e drogarias.

Deposito: rua de S. José n. 55, DROGARIA DO POVO. — S. Paulo; BARUEL & C. 4812

ALUGAM-SE uma sala e quarto mobiliados, com entrada independente e banhos de chuva, para cavalheiro, em casa de uma senhora allemã; na rua D. Luiza n. 6, frente. 5262

ALUGA-SE um bom predio na estação do Meyer; trata-se na rua do Livramento n. 121, taverna. 5259

ALUGAM-SE uma sala e alcova, com direito a toda a casa, frente de rua, Cidade Nova; rua Santa Maria n. 22. 5263

ALUGA-SE o 1º andar do elegante predio com excellentes accommodações para familia, na Avenida Passos n. 40; trata-se na loja do mesmo numero. 5253

PRECISA-SE de um ajudante ou meio official de alfaiate, para obras de mangas, na rua do Senado n. 7, 2º andar. 5147

PRECISA-SE de um pequeno de 14 a 15 annos para todo o serviço de pequena familia e que dê boas referencias das casas onde tem estado; na rua Silva Manoel n. 27. 5200

PRECISA-SE de um cozinheiro para um restaurant, na rua Frei Caneca, n. 254. 5262

PRECISA-SE de uma criada para uma familia de 3 pessoas, na rua Itapagipe n. 86. D. Paga-se 35$. 5126

PRECISA-SE de uma ama secca; á rua S. Luiz Gonzaga 151, S. Christovão. 5231

CASAMENTOS—Papeis breves e baratos, no civil e religioso, sem certidões; largo do Capim n. 8, sobrado. 5268

Mais um valioso attestado

DO

Poderoso Elixir de Nogueira

Eu abaixo assignado, doutor em medicina pela faculdade do Rio de Janeiro.

Attesto que tenho empregado em minha clinica e sempre com excellente resultado, principalmente nas affecções de origem syphilitica, o *Elixir de Nogueira, Salsa, Caroba e Guayaco*, preparado do sr. pharmaceutico João da Silva Silveira, o que affirmo sob a fé do meu grão.

Herval, 7 de julho de 1886. Dr. José Adolpho Rodrigues Ferreira.—Está reconhecida na forma da lei, pelo tabellião Luiz Felippe de Almeida.

Vende-se nas boas pharmacias e drogarias desta cidade

CARTÕES postaes para negocio desde 5$ o cento, na travessa do Ouvidor, 27. 4086

Embriaguez e outros habitos viciosos; molestias nervosas. Tratamento pelo hypnotismo e electricidade. Dr. Cunha Cruz; rua Carioca n. 27. Das 12 ás 4. 5231

JOSÉ CAHEN, rua Silva Jardim n. 3. Perdeu-se a cautela n. 71.014 desta casa. 5138

MOVEIS, compram-se de casas de familia, paga-se bem, na grande colchoaria Familiar, á rua Goyaz n. 36 A, Meyer, casa do Ignacio. 715

VIDROS vasios de brilhantina concreta, compram-se a 200 réis cada um; na rua Evaristo da Veiga 78, bazar. 5161

FRANCEZ e latim. Aulas á Travessa de S. Francisco de Paula. Palacete Lisbonense (sala 24 A). 4923

Dentição das creanças

O melhor alimento que podeis dar a vossos filhos é a Farinha da Infancia. Vende-se nas casas de chá, comestiveis, drogarias e pharmacias.

APOLICES extraviadas da divida publica do valor de um conto de réis cada uma, ns. 41024, 41025 e 41026, pertencentes a Joaquim Fernandes de Lima Martins, inalienaveis; quem as achar queira entregal-as á rua do Nuncio 50, ao sr. Figueiredo, que será gratificado.

FRANCEZ, portuguez e inglez, as 3 materias por 10$000 mensaes, explicações para o 2º anno do Gymnasio; rua Sete de Setembro 134. 5271

CASA PARIS

27 RUA DOS ANDRADAS 27

Canto da rua do Hospicio

Esta conhecida ALFAIATARIA continúa a vender roupas para homens, rapazes e creanças, por preços baratissimos, tambem continúa a distribuição de brindes.

Pereira & Irmão | Casa Paris | Rua Andradas 27

50$000 Ternos sob medida, tecidos de lã.	15$000 Calças de tecidos pretos, fantasia.	42$000 Lindos ternos casemiras, diversas cores.	6$000 Paletots de alpaca listrada, sem forro.
12$000 Paletots alpaca listrada com forro.	16$000 Dolman e calça branca	45$000 Um terno de cheviot preto ou azul.	20$000 Um paletot sarja pura lã.
30$000 Um terno londrino	38$000 Um terno de casemira clara.	7$000 Calça de brim pardo, linho.	9$000 Paletots brim pardo, linho.
40$000 Um terno de sarja pura lã.	48$000 Um terno de tecidos pretos de fantasia	22$000 Um paletot casemira, novidade.	14$000 Magnifica calça de casemira

LOTERIA ESPERANÇA

ESTADO DO RIO

A MAIS IMPORTANTE LOTERIA DO BRASIL

Capital . . . . 1.500:000$000

em apolices Federaes e do Estado do Rio, dinheiro em conta corrente nos bancos: Brasil, Brasilianisch e Commercio, Credito Real de Minas e União do Commercio.

Premios pagos em seis annos cerca de 100 mil contos.

Extracções diarias em Nictheroy às 3 horas

HOJE HOJE	AMANHÃ AMANHÃ
12:000$000	15:000$000
Por $130	Por 1$300
Em 28 do corrente	Em 7 e 28 de agosto
50:000$000	50:000$000
Por 1$400	Por 1$400

Acceitam-se agentes em todas as localidades do interior dando-se razoavel commissão.

Pedidos á Companhia Nacional dos Estados.

Bilhetes á venda e pagamento integral de todos os premios

29 A RUA MARECHAL DEODORO

NICTHEROY

COMPANHIA DE LOTERIAS NACIONAES DO BRASIL

Séde social e salão das extracções: Rua Primeiro de Março n. 38 e Visconde de Itaborahy n. 9 | CAIXA DO CORREIO N. 41 — Endereço telegraphico. LOTERIAS — RIO

RIO DE JANEIRO

LOTERIAS FEDERAES EXTRAHIDAS NA CAPITAL FEDERAL, presididas pelo sr. fiscal do governo, representante do exm. ministro da fazenda e com assistencia de um director da Companhia. Serviço do governo da União em virtude de lei do Congresso Nacional e do contrato assignado na Directoria Geral do Contencioso do Thesouro Federal

Hoje — A's 2 horas	Amanhã — A's 2 horas	Sabbado — A's 3 horas
29ª loteria do esplendido plano n. 115	23ª loteria do excellente plano n. 142	10ª loteria do magnifico plano 139
12:000$000	15:000$000	50:000$000
Inteiros 1$600 — Meios $750	Inteiros 1$500 — Meios $750	Inteiros 1$800 — Sextos $300

GRANDE E EXTRAORDINARIA LOTERIA

1ª loteria do novo e vantajoso plano n. 130

premiando a centena do 1º premio, dezenas e approximações até o 2º e bem assim a terminação simples do 1º premio

A'S 3 HORAS SABBADO 4 DE AGOSTO PROXIMO A'S 3 HORAS

200:000$000

Inteiros 15$000. Meios 7$500. Vigesimos $750

Os bilhetes acham-se á venda, com grande antecedencia ao dia do respectivo sorteio, nas agencias geraes aqui, em todos os Estados da Republica e em todas as casas e kiosques. Os pedidos de bilhetes para as localidades em que a Companhia não tiver agente ou correspondente, deverão ser dirigidos, com a maior clareza nas direcções, aos agentes geraes nesta capital: Camões & Comp., Becco das Cancellas 2 A, endereço telegraphico PEKIN, caixa do Correio n. 946, Nazareth & Comp., Rua Nova do Ouvidor n. 10, endereço telegraphico LUZVEL, caixa do correio n. 817. Somente são pagos ou recebidos em pagamento bilhetes premiados de Loterias Federaes. PAGAMENTO PONTUAL.

N. B. — Em virtude da lei será deduzido o imposto de cinco por cento sobre a importancia dos premios superiores a duzentos mil réis.

Banqueiro da Companhia: BANCO DA REPUBLICA DO BRASIL — Saldo da conta corrente 300:000$000

Bilhetes premiados pagos no decennio de 1896 a 1905....... 104.855:518$746

Directores: Dr. Ulysses Vianna, presidente. Dr. José de Oliveira Coelho, vice-presidente. Dr. Paulo Ferreira Alves, secretario. Dr. A. de Sampaio Pires Ferreira, thesoureiro.

BANCO ALLIANÇA, DO PORTO

Capital réis fortes. . . . . . 4.000:000$000

Caixa filial no Rio de Janeiro 104 RUA DO ROSARIO 104

SAQUES SOBRE:

PORTUGAL, ILHAS, HESPANHA, ITALIA, PARIS E LONDRES

Antiga agencia: 104 RUA DO ROSARIO 104

FORMIATO

MEYRELLES & MOURA BRAZIL

O nosso — FORMIATO — é um elixir de sabor agradavel preparado com o formiato de sodio puro, que importamos directamente dos melhores fabricantes.

Entra em sua composição o cacau (Theobroma cacau), analeptico de reconhecidos effeitos, diuretico e anti-catharral. O cacau age sobre o organismo como poderoso alimento, sem ter o inconveniente das substancias que contém o mesmo principio activo, mas que dão ao estomago e ao intestino uma irritabilidade constante e effeitos toxicos. O formiato preferencia que tem dado a esta classe medica ao nosso producto, a primeira das medicações deste genero, approvada pela Directoria de Saude Publica, é a prova evidente de sua nunca desmentida efficacia.

O Formiato Meyrelles & Moura Brazil é aproveitavel tanto aos velhos como aos jovens, aos doentes e ás pessoas de boa saude; elle estimula os musculos do estomago e dos intestinos, activando e regularisando a digestão, melhorando assim a nutrição dos neurasthenicos, sempre em estado de fraqueza e abatimento.

Em multiplas e varias enfermidades aproveita o uso do — Formiato —: na asthma, gripal, no estado adynamico das doenças infecciosas, convalescenças, anemia, impotencia, enfraquecimento dos doentes submettidos ao regimen lacteo exclusivo e nos depauperados em geral.

O Formiato Meyrelles & Moura Brazil deve ser usado pelos intellectuaes e pelos que se entregam ao esforço physico: — os sportmen do remo, da esgrima, da equitação, do cyclismo, da pelota, do foot-ball — e os que fazem grandes marchas, verão em breve augmentar a sua força muscular e a sua resistencia ao cansaço, sob o impulso benefico deste maravilhoso medicamento.

Peçam — Formiato Meyrelles & Moura Brasil.

FABRICA E DEPOSITO

RUA URUGUAYANA N. 33

entre Ouvidor e Sete de Setembro

RIO DE JANEIRO

Em S. Paulo: BARUEL & C. — Na Bahia: DROGARIA AMERICA

Molestias nervosas; alcoolismo e outros habitos viciosos. Tratam-nos pelo hypnotismo e electricidade: rua da Carioca n. 27. Dr. Cunha Cruz. 5233

PERDERAM-SE as apolices geraes juros 5 %, papel, do valor nominal de 1:000$000, de ns. 38.193 e 63.778 pertencentes á menor Jeruza, filha do finado general Gomes Carneiro. 3884

CAFÉ Baturité — Com uma linda colher de aluminium, por 1$ o kilo. Damos de graça a quem provar que tem alguma mistura; vende-se em todas as boas casas desta Capital e em Paquetá — Deposito: rua do Sacramento n. 15, telephone 1376. 4512

BOTÕES e assaduras hemorroidaes, curam-se em poucos dias, com o unguento anti-ulceroso; rua S. Pedro n. 90. 4852

ECZEMAS, feridas, darthros, frieiras, e canceros venereos, curam-se com o unguento anti-ulceroso de Gracinda Brito; na rua de S. Pedro n. 90. 3968

CARTÕES postaes coloridos a 160 réis e duzia a 1$ na travessa do Ouvidor 27. 4095

DR. Nery da Costa, medico. Consultas das 2 às 3 horas da tarde, á rua Jockey Club n. 29 E, pharmacia Pinheiro. 3850

O antigo relojoeiro da rua de S. José Alfredo da Silveira, está na do Marechal Floriano 32. 3667

TACHYGRAPHIA, methodo facilimo para se aprender em poucas lições e sem mestre, por A. Albuq., Livraria Alves, rua do Ouvidor n. 134. 4074

ESPIRITA Somnambulo. Desvenda com clareza todos os segredos e mysterios da vida humana, fazendo desapparecer os atrazos, embaraços e as rivalidades por mais difficeis que sejam. Trabalhos scientificos e garantidos das 10 às 4 da tarde e das 6 ás 8 da noite. Praça da Republica 111, sobrado. 4858

Angelica E' o melhor pó perfumado para toilette, vende-se nas principaes casas de perfumarias. Deposito geral, Assembléa 101 — Paraiso das Crianças.

Antonio L. do Figueiredo

Agente de negocios, compra e venda de predios e terrenos, chacaras e sitios, prepara papeis nos Tribunaes, Prefeitura e Thesouro: acceita procurações do interior e exterior; rua do Nuncio n. 59, das 6 às 6.

CLICHÉS em photogravura e illustrações de obras. Na officina do Vieira, P. Republica 107, loja.

MOVEIS — Compram-se de casa de familia, paga-se bem, na rua Archias Cordeiro 188, Engenho de Dentro. 5186

Essencia é surprehendente no rheumatismo agudo ou chronico. Depositarios: Godoy Fernandes & Paiva. *Passos*

Não póde haver lindo cabello, lustroso, escuro e bem cuidado sem usar o **Tonico Marinho** — rua Ouvidor 114 e nas drogarias.

2 VEZES MAIS RICO

O oleo de figado de bacalhau de Berthé foi officialmente reconhecido pela Academia de Medecina de Paris como sendo duas vezes mais rico em principios activos do que os outros oleos de figado de bacalhau. Isto provem de que o sr. Berthé não emprega para a preparação do seu oleo, senão figados muito frescos, e que elle *o prepara elle-mesmo* por um processo especial. Com effeito, basta só o oleo de Berthé para restabelecer pouco a pouco as forças dos doentes mais exhaustos e para curar seguramente e sem abalo, as molestias occasionadas por vicios do sangue, taes como os humores frios, as escrofulas, os humores brancos, os ozagres — o rheumatismo chronico — como tambem as bronchites antigas e as molestias de peito — e finalmente o rachitismo ou deformação dos ossos. E' especialmente soberano para as crianças que necessitam de fortificante e de depurativo.

Por isso, a Academia de Medicina de Paris tomou a peito approvar este medicamento para recommendal-o á confiança dos doentes. E' o unico oleo de figado de bacalhau que [illegible] teve esta alta recompensa. Uma colher, das de sopa, a cada refeição. O vidro, 2 fr. 50. A' venda em muitas pharmacias boas e no deposito geral Casa L. Frere, 19, rua Jacob, Paris. — Exija-se que o vidro tenha o nome Berthé.

P. S. — Contra as bronchites e as molestias de peito, toma-se o oleo de Berthé creosotado, no qual a acção da creosota, excellente para o peito, une-se á acção do oleo de figado de bacalhau.

Quéda do cabello O Tonico Marinho faz cessar immediatamente, tornando os cabellos compridos e sedosos. Rua do Ouvidor 114.

JOSÉ Antonio Teixeira vende papel manilha nacional e estrangeiro, papel em rolo azul, amarello e barbantes de todas as qualidades; no becco da Carioca 1. 4058

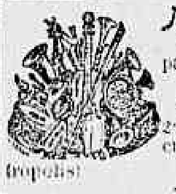

Nunca eu te visse! primorosa schottisch para piano, composição do querido pianista J. GARCIA CHRISTO 2ª edição. 1$500. (Executada pela banda de Petropolis)

PROMESSAS DE AMOR

maviosa valsa para piano, verdadeiro estylo «Tzigane» executada a bordo de todos os transatlanticos composição do distincto maestro **Julio Reis**, 2ª edição, 1$500.

NOTA — Acaba de ser publicada a 5ª edição da lindissima valsa — **Quem tem amores não dorme.**

VENDE-SE NA 5197

CASA MOZART

127 — Avenida Central — 127

Rio de Janeiro, 4 de julho de 1904.

Illmos. srs. J. Silva e J. Vaz — Pedem-me vv. ss. que lhes notifique o resultado que tenho obtido com o seu preparado, denominado ELIXIR DE MASTRUÇO; de muito boa vontade o faço, por ver o grande resultado que se obtem no tratamento das hemoptyses.

Padecendo há [illegible] tuberculose de marcha torpida, declarou-se em meados do mez proximo passado hemoptyse e abundantes amiudadas; depois de tomar varios medicamentos experimentei o ELIXIR DE MASTRUÇO, tendo, no fim do primeiro frasco, cessado por completo as hemoptyses, continuando com o mesmo tratamento, acho-me hoje quasi completamente restabelecido, tendo cessado o estado arquejante, normalizado a respiração, e desapparecido as pontadas que a mimdo tinha do lado esquerdo.

Acho portanto, que a sua applicação nesta doença dá prosperos effeitos e que combate com efficacia este flagelo da humanidade.

Podendo fazer vv. ss. o uso que quizerem desta minha declaração, subscrevo-me muito agradecido. — De vv. ss. — Amigo obrigado — *Raul de Lima.* — Rua Barão de Loreto n. 42.

Cirurgião dentista J. Gonçalves, rua Sete de Setembro 41, proximo á Avenida Central.

A OVO-LECITHINE BILLON

é o mais energico

RECONSTITUINTE

que se tenha descoberto até hoje.

F. BILLON, Ph.cien, 46, r. Pierre-Charron, PARIS, e em todas as Ph.as

Alcoolismo e outros habitos viciosos, molestias nervosas. Tratamento pelo hypnotismo e electricidade, rua da Carioca n. 27, dr. Cunha Cruz. Das 12 às 4. 5232

CHAPÉOS, colletes e costuras feitas a capricho e por preços convidativos n'A Moema da Haddock Lobo 37. Tambem faz reformas, plissés e flores. 4920

BELLEZA DOS OLHOS!!

CONSERVAÇÃO DA VISTA

A Agua Sulfatada Maravilhosa é o unico especifico que tem dado resultados satisfactorios. Não ha doença rebelde ou chronica que a resista. E' o verdadeiro restaurador da vista. Tira a vermelhidão dos olhos e torna-os brilhantes. Varias pessoas têm abandonado o uso de oculos, com applicação deste remedio milagroso. Leiam os attestados. Está licenciada pela Directoria de Saude Publica. Deposito: Drogaria Lencart, rua S. José 72.

N. B. — Os rotulos devem trazer a firma do pharmaceutico L. Noronha.

FORMI-KOLA "RODRIGUES"

Associação do formiato de sodio aos principios activos da noz de Kola.

Dois tonicos musculares nevrosthenicos — diureticos do maximo valor administrados em um licor eupeptico e carminativo.

Perfeitamente indicado nos **estados neurasthenicos em geral** (perturbações mentaes, impotencia, esgotamento nervoso, insomnias, abatimento moral etc.; na **fraqueza** produzida pela **influenza**, pelo **typho, pneumonia, impaludismo, tuberculose, etc.**, nas convalescenças, nas anemias, e como estimulante de todas as funcções, util na **prisão do ventre**, nas **perturbações biliares** e no mau funccionamento dos rins.

O cansaço physico e intellectual produzido pelo excesso de trabalho ou pelos varios exercicios do sport, é combatido efficazmente pelo FORMI-KOLA.

A' venda em todas as pharmacias e drogarias

DEPOSITOS: RUA GONÇALVES DIAS 57. — Rio de Janeiro. S. PAULO: Drogaria Lima Santos & C. — RUA DO COMMERCIO 6.

Sabão da Costa Perfumado

(Marca Cysne)

DE JOAQUIM NUNES

Efficaz em todas as affecções da pelle

A cada sabonete acompanha um espelho de bolso.

PERFUMARIA NUNES

25, RUA DO THEATRO, 25 — (3 Portas)

AO COMMERCIO

Adeanta-se dinheiro sob caução de mercadorias ou outros valores, bem como para pagamento de despachos na Alfandega; informações com os srs. Castro Guião & C., commissarios, á rua Primeiro de Março n. A 1, sobrado. 4075

Mme. LION

COLLETES PARA SENHORAS

171 RUA SETE DE SETEMBRO 171

Brevemente na mesma rua 121. Esquina da rua Uruguayana, loja. 5236

WHITE

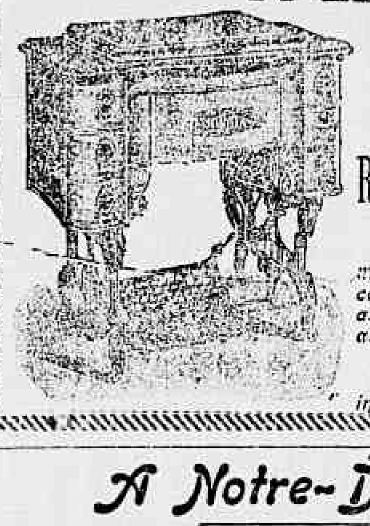

E' a melhor machina de costura

Agentes e depositarios

LUIZ & COMP.

RUA DA QUITANDA N. 42

Temos tambem um completo sortimento de machinas dos melhores fabricantes da Europa e America e bem assim Agulhas, linhas e retroz de todas as cores, oleo, correias, etc.

Todas as machinas são garantidas instrucções gratis a domicilio.

A Notre-Dame de Paris

Este importante estabelecimento, em vista da Alta do Cambio, resolveu fazer o

DESCONTO DE 10 %

sobre os preços marcados em todas as mercadorias que compõem o seu grande stock. A secção das sedas soffrerá o

DESCONTO DE 15 %

em todos os seus artigos.

O mesmo estabelecimento recebe actualmente grande quantidade de novidades.

"Brasil-Club"

Avenida Passos n. 46, sobrado

JOIAS E RELOGIOS

Grande e variado sortimento de joias, relogios; anneis de grãos e o mais concernente a esta arte, a prestações semanaes de 5$000.

Os srs. prestamistas que se acharem um dia, poderão depois de pagar a 20ª prestação retirar joias no valor de rs. 75$000, 30 prestações: rs. 110$000, 40 prestações, rs. 145$000; 50 prestações, rs. 150$000, e 60 prestações, rs. 220$000; ficando com direito aos sorteios e reembolso do que houver pago a maior.

O prestamista contemplado na 70ª prestação, receberá joias na importancia de rs. 550$000.

3º club realizar-se-á impreterivelmente no dia 4 de agosto futuro.

Contemplados hoje:

Club I, n. 53. Club II, n. 150.

Rio, 21 de julho de 1906. — *A. de Albuquerque.*

EMBRIAGUEZ. — Pessoa séria, possuidora de um segredo importante com o qual salvou no Norte muita gente atacada deste mal pernicioso, põe-no á disposição dos interessados, das 8 às 10 da manhã. Rua Barcellos n. 29, S. Christovão. 5203

BARBEIRO. Precisa-se de um para socio na rua do Hospicio n. 124; com o sr. Trindade. 5201

CARTAS de fiança, baratas, para casas e empregos, firmas de negociantes e proprietarios; largo do Capim n. sobrado. 5269

BANCO COMMERCIAL DO PORTO

SAQUES

Sobre **Portugal, Ilhas, Hespanha e Italia** na agencia do Banco Commercial do Porto

52 Rua de S. Pedro 52

Junto á Avenida Central

Costa Braga & C. AGENTES 5191

AS PILULAS DO DR. MURILLO

curam a dyspepsia, indigestão, enxaqueca e todas as desordens do estomago, figado e intestinos.

São purgativas e puramente vegetaes.

Nenhuma familia deve deixar de ter uma caixa das **Pilulas do dr. Murillo** em casa.

Preparam-se na Pharmacia Bragantina, á rua Uruguayana n. 81.

Vendem-se em todas as pharmacias e drogarias.

PULMONAL

Este preparado, considerado o melhor até hoje para todas as affecções do apparelho respiratorio, como sejam bronchites, asthma, tuberculose pulmonar, etc.; não enjôa o doente, não estraga o estomago e desperta o appetite.

Vende-se em qualquer pharmacia

Preço 3$000

Patek-Philippe & C.

O melhor relogio do mundo a prestações semanaes sem augmento de preço

Unicos agentes no Brasil inteiro GONDOLO & LABOURIAU RELOJOEIROS 71 RUA DA QUITANDA 71

C. Pan-Americano

FESTAS PROXIMAS

Os grandes preparativos para o notavel e grandioso acontecimento que proximamente se vae dar nesta capital — a inauguração do Congresso Pan-Americano e a do imponente e sumptuoso palacio — o bellissimo pavilhão S. Luiz, onde vae funccionar o mesmo Congresso, irão certamente attrair a nossa grande Capital muitos e muitos milhares de pessoas, vindas de todos os pontos da Republica.

Comprehende-se, porém, que para um acto de tanta imponencia, será preciso que todos os visitantes, quer da Capital, quer de fóra se apresentem correctamente vestidos e só com roupas da sympathica e afamada casa «Leão de Ouro», da rua do Hospicio, esquina da dos Andradas.

Todos que tiverem a feliz inspiração de preferir este grande estabelecimento gozarão de roupas feitas superiores e elegantes, sob medida, o que póde haver de mais chic, primorosamente confeccionadas, por preços muito e muito vantajosos e ainda com direito aos RICOS PREMIOS, para o que os compradores de um terno ou mais, receberão desde já um cartão de garantia, que se dignarão exigir.

Será conveniente prevenirem-se desde já:

AO LEÃO DE OURO

Rua do Hospicio esquina da dos Andradas

Leilão de Penhores

EM 24 DE JULHO

L. GONTHIER & C.

Henry Armando & Comp. — Successores

Casa fundada em 1867

3 Rua Luiz de Camões 3

Os srs. mutuarios podem reformar ou resgatar as suas cautelas até á vespera desse dia. 4867

COKE

REDUCÇÃO NO PREÇO

A Société Anonyme du Gaz communica a seus freguezes que está vendendo o coke a 28$ cada tonelada, tendo feito tambem grande reducção na importancia do referido transporte. Para uso industrial o coke será vendido por preço inferior aquelle, conforme o ajuste.

Encommendas a rua da Alfandega n. 110 e na tabelião, á rua Senador Eusebio n. 232.

THEATRO MAISON MODERNE

15 — PRAÇA TIRADENTES — 15

Empreza: Paschoal Segreto

HOJE Segunda-feira, 23 **HOJE**

Grandioso Espectaculo

EXTRAORDINARIO PROGRAMMA

Successo! assombroso de miss **Estella Follet** na

Estatuaria Moderna

4 — partes de concerto — 4

em que tomam parte

LOS CORONA, originaes duettistas hespanhoes.

BUGRINHA, a rainha do maxixe.

CHEDINI, cançonetista italiana e dansarina cosmopolita.

DUBRY, mulher-baryton, italiana.

COSTANZI, romancista, italiana.

GRAZIELLA, cançonetista italiana.

HAYDÉE, cançonetista franceza.

ANNITA, cançonetista hespanhola.

JORGE, baryton, italo-brasileiro e outros.

8 — ATTRACÇÕES — 8

Novidades!! Surprezas!!

Vistas novas no BIOGRAPHO EDISON

Todos á Maison Moderne!

Entrada geral, 1$000. Entrada franca no jardim.

Brevemente — **RADIUM, Luz sem Luz.**

Amanhã, terça-feira, 24 — Pelos excentricos **Salsaparrilha** e **Periquito — Os amores dos Passarinhos.**

THEATRO LYRICO

Grande Companhia Franceza

Partindo a Companhia para S. Paulo no **dia 30, vão realizar-se**

3 ULTIMOS ESPECTACULOS

Amanhã, 3ª-feira, 24, Amanhã

12ª e ultima recita de assignatura

1ª e unica representação da celebre peça em 4 actos, original de J. LEMAITRE

LA MASSIERE

Protagonista

Mme Suzanne Desprès

Quinta-feira, 26 — Festa artistica em beneficio de Mme. **SUZANNE DESPRÈS** — A tragedia de Racine **PHEDRE** — e a comedia em 1 acto — **POIL DE CAROTTE.**

Os srs. assignantes têm preferencia para os seus logares até hoje, 23, ás 5 horas da tarde.

Os bilhetes para qualquer destes espectaculos, estão á venda na casa de papeis pintados dos srs. David & C., á rua do Ouvidor, esquina da Avenida. 4872

THEATRO RECREIO DRAMATICO

Grande companhia portugueza de operetas, operas comicas e revistas

Director emprezario — ALFREDO MIRANDA

Maestro regente — XAVIER ROQUE

HOJE Segunda-feira, 23 de julho HOJE

8ª representação da peça fantastica em 3 actos e 10 quadros, original de **Pedro Bandeira** e **Accurcio Cardoso**, musica do maestro **Felippe Duarte**

O SONHO DA PASTORA

TOMA PARTE TODA A COMPANHIA

e o grande corpo de córos

Camponezes, camponezas, fidalgos, cortezãos, pagens, soldados, pastores, etc.

Denominação dos quadros — O tributo da virgem, O segredo da aldeia, A volta do jardineiro, Flor de Neve, O roubo da Cabra, A sepultura de gelo, A vingança de Pedrita, As duas mães, A vara de justiça, Apotheose.

Scenarios de ED. MACHADO e HENRIQUE LIMA

Luxuoso guarda-roupa da Empreza

40 NUMEROS DE MUSICA 40 Preços e horas do costume

As encommendas são guardadas até ao meio-dia.

AMANHÃ — O SONHO DA PASTORA.

A seguir — NÃO LHE BULAS. 5260

PALACE-THEATRE (ex-Casino)

EMPREZA J. CATEYSSON

Hoje — Segunda-feira, 23 de julho — *Hoje*

Grande festival artistico em beneficio dos celebres duettistas italianos

LES IRIS ANDREACE

ESTRÉA de Mlle. OTERITO, cantora guitarrista oriental

Será representado pela 2ª vez o engraçado vaudeville

LE FUSILLIER LARIFLA

Toma parte o afamado comico FORTUNE

Triumphal successo do sempre applaudido tenor lyrico

F. FLORIANI

Programma completamente variado e cheio de novidades.

Exito de toda a companhia

Amanhã, terça-feira:

Ultima representação do vaudeville — **Le Fusillier Larifla.**

Brevemente — Novas e importantes estréas. 5260

THEATRO APOLLO

Grande Companhia Dramatica Portugueza

da qual faz parte o eminente artista **E. BRAZÃO**

HOJE (ULTIMA REPRESENTAÇÃO) HOJE

da peça em 4 actos de A. Capus e E. Arène, traduzida por Cunha e Costa

O ADVERSARIO

DISTRIBUIÇÃO

Maurice Darlay....	EDUARDO BRAZÃO	Marianna Darlay......	Maria Falcão
Chatraine........	Chaby	Mme. Bezaulin........	Augusta Cordeiro
Langlade........	C. de Oliveira	Mme. Chatraine......	Jesuina Saraiva
[illegible]........	Pinto Costa	Mme. Grémand........	Barbara Volkart
[illegible]........	H. Alves	Mlle. Zavedro........	Leonor Faria
Norbert........	Pereira	Mlle. Hersoy..........	Luz Velloso
[illegible]........	A. Sacramento	Mme. Renoa..........	Julia Silva
Henon........	Jorge Alberto	Um creado..........	Victor Cruz

Mise-en-scène do notavel artista E. BRAZÃO

AMANHÃ — 2ª recita de assignatura, com o vaudeville **AS CALÇAS DA AUCTORIDADE** e farça em um acto — **TIMIDEZ DE CORNELIO GUERRA**, do repertorio do notavel artista E. BRAZÃO.

Sexta-feira — 10 recita de assignatura — **Frei Luiz de Souza.**

Brevemente — A [illegible] VIDA e O BIBLIOTHECARIO.

PREÇOS E HORAS DO COSTUME.

THEATRO S. JOSÉ

EMPREZA PASCHOAL SEGRETO

Companhia Marionettistica **GORNO DELL'ACQUA**

HOJE

Segunda-feira, 23 de julho

Programma inteiramente novo

1ª representação da zarzuela em 1 acto de Chueca e Valverde

A GRAN VIA

e da brilhantissima e [illegible] em 7 quadros

A DEUSA DO OURO

Entre a zarzuela e a balada [illegible] NOVO intermezzo do

Café Chantant em Miniatura

A's 8 1/2 horas

PREÇOS:

Camarotes..................	[illegible]
Cadeiras de 1ª classe..........	[illegible]
Cadeiras de 2ª classe..........	[illegible]
Varandas..................	[illegible]
Entradas geraes e galerias....	[illegible]